



B E K A N N T M A C H U N G

DES

LANDKREISES ROTENBURG (WÜMME)

Veröffentlicht am 31.08.2016



Verordnung über die Festsetzung des Überschwemmungsgebietes der Wümme im Landkreis Rotenburg (Wümme) vom 16.06.2016

Gemäß § 76 Wasserhaushaltsgesetz (WHG) vom 31.07.2009 (BGBl. I, S. 2585), zuletzt geändert am 15.11.2014 (BGBl. I, S. 1724) und § 115 Niedersächsisches Wassergesetz (NWG) vom 19.02.2010 (Nds. GVBl. S. 64), zuletzt geändert am 18.12.2014 (Nds. GVBl. S. 477), in Verbindung mit § 91 Absatz 2 NWG wird verordnet:

§ 1

Überschwemmungsgebiet

(1) Für die Wümme wird in der Samtgemeinde Fintel, der Gemeinde Scheeßel, der Stadt Rotenburg (Wümme) und der Samtgemeinde Sottrum ein Überschwemmungsgebiet festgesetzt. Das Überschwemmungsgebiet beginnt an der Kreisgrenze zum Landkreis Harburg in der Samtgemeinde Fintel, Gemarkung Stemmen und endet an der Kreisgrenze zum Landkreis Verden in der Samtgemeinde Sottrum, Gemarkung Hellwege. Die Wümme durchfließt den Landkreis Rotenburg (Wümme) auf 53 ihrer 101 Kilometer Länge.

(2) Die Grenzen des Überschwemmungsgebietes sind in den vier mitveröffentlichten Übersichtskarten im Maßstab von jeweils 1:50.000 (**Anlage**) eingezeichnet. Die genauen Grenzen des Überschwemmungsgebietes ergeben sich aus 23 Lageplänen im Maßstab 1:5.000. Die Übersichtskarten und die Lagepläne, sind Bestandteil dieser Verordnung.

(3) Der Verordnungstext, die Übersichtskarten und die Lagepläne können vom Tag des Inkrafttretens dieser Verordnung an während der Dienststunden bei der unteren Wasserbehörde des Landkreises Rotenburg, bei den Samtgemeinden Sottrum und Fintel, der Gemeinde Scheeßel und der Stadt Rotenburg (Wümme) von jedermann kostenlos eingesehen werden.

§ 2

Verbote, Gebote

Verbote sowie Genehmigungs- und Zulassungserfordernisse für Handlungen oder Maßnahmen im Überschwemmungsgebiet richten sich nach den Vorschriften des WHG und des NWG in der jeweils geltenden Fassung.

§ 3

Inkrafttreten

(1) Diese Verordnung tritt am Tage nach ihrer Bekanntmachung in Kraft.

(2) Gleichzeitig tritt die Verordnung über das Überschwemmungsgebiet der Wümme in der Fassung vom 27.11.1985 außer Kraft.

Rotenburg (Wümme), 16.06.2016

Landkreis Rotenburg (Wümme)
Der Landrat

Luttmann

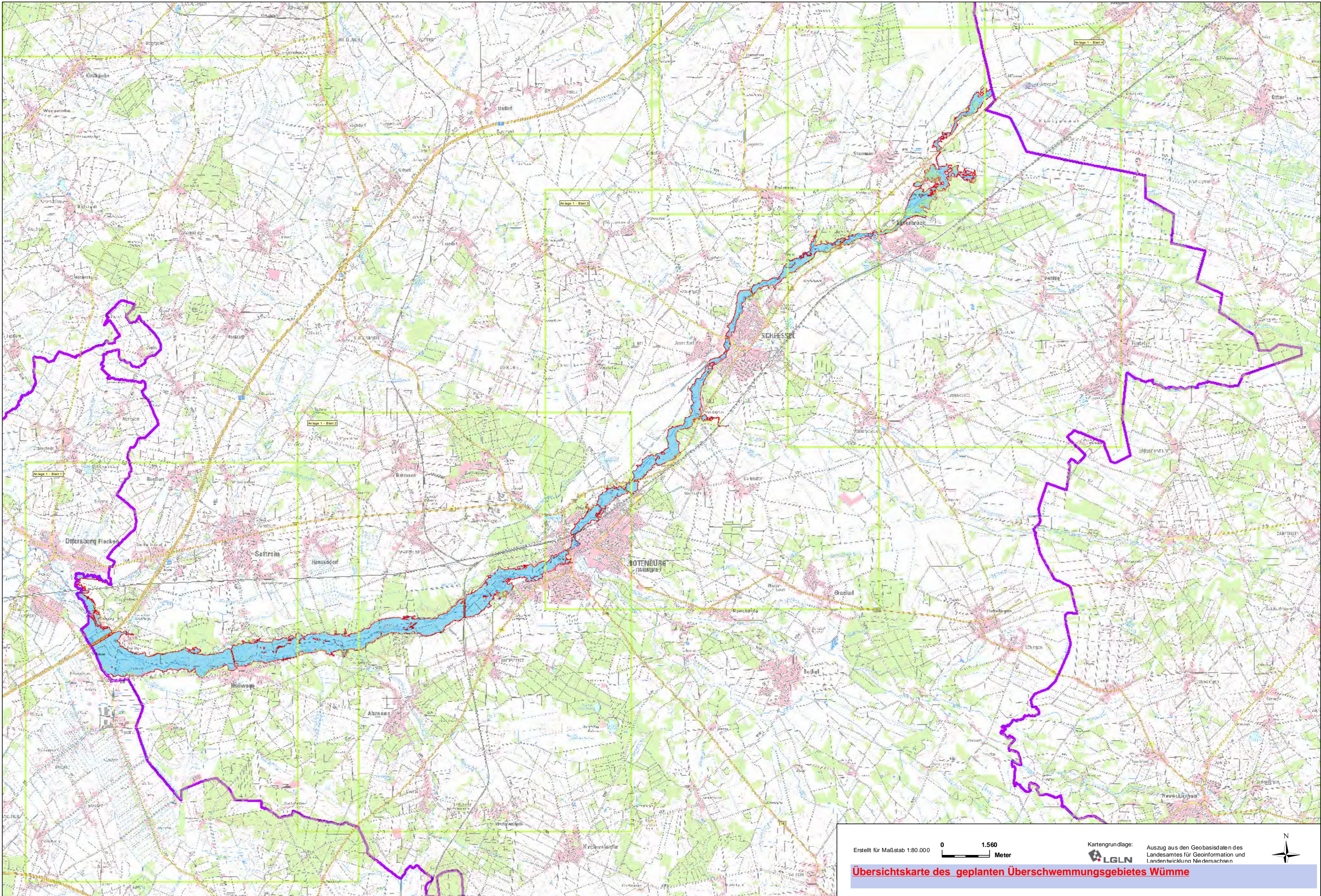

Erstellt für Maßstab 1:80.000

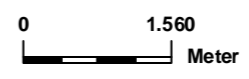

Kartengrundlage: Auszug aus den Geobasisdaten des Landesamtes für Geoinformation und Landentwicklung Niedersachsen



Übersichtskarte des geplanten Überschwemmungsgebietes Wümme

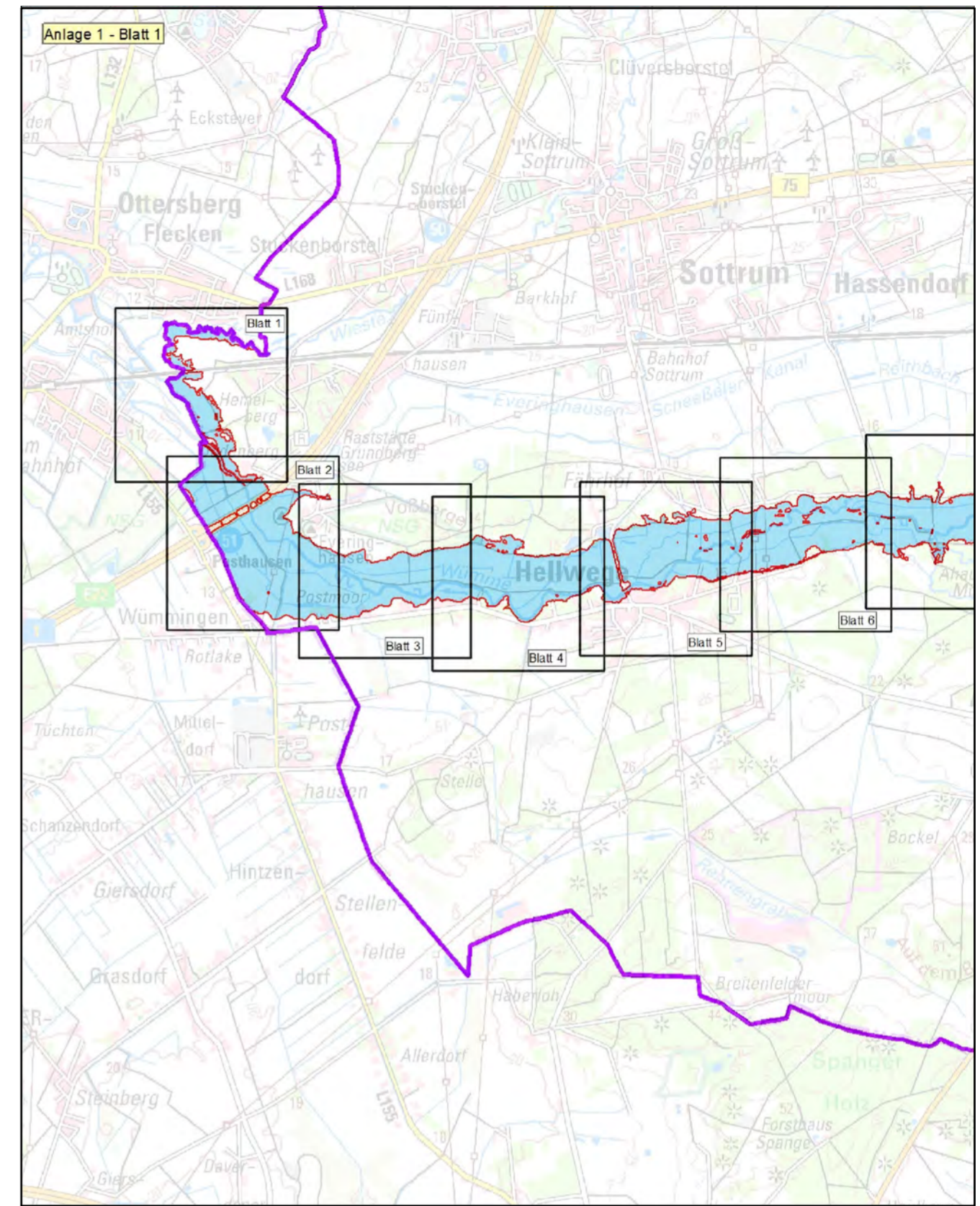
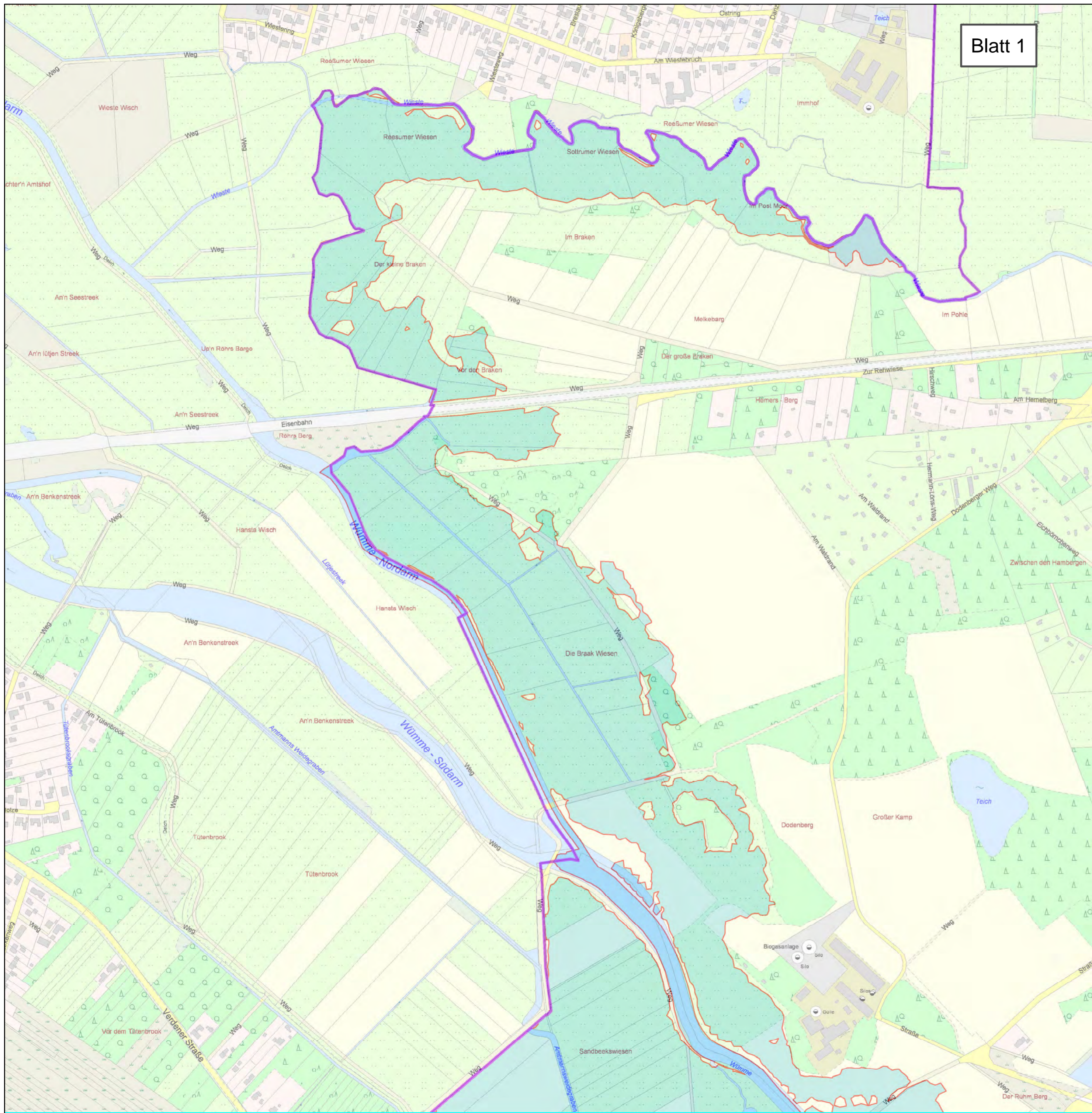

| | | |
|--|---|---------------------------|
| Anlage: 2 | Blatt-Nr: 1 | Maßstab: 1 : 5.000 |
|  LANDKREIS ROTENBURG (WÜMME) | | |
| <h2>Lageplan</h2> <h3>Überschwemmungsgebiet der Wümme</h3> | | |
|  Überschwemmungsgebiet der Wümme (HQ 100) | Rotenburg (Wümme) | |
|  LGLN Landesamt für Geoinformation und Landesvermessung Niedersachsen © 2014 |  | |

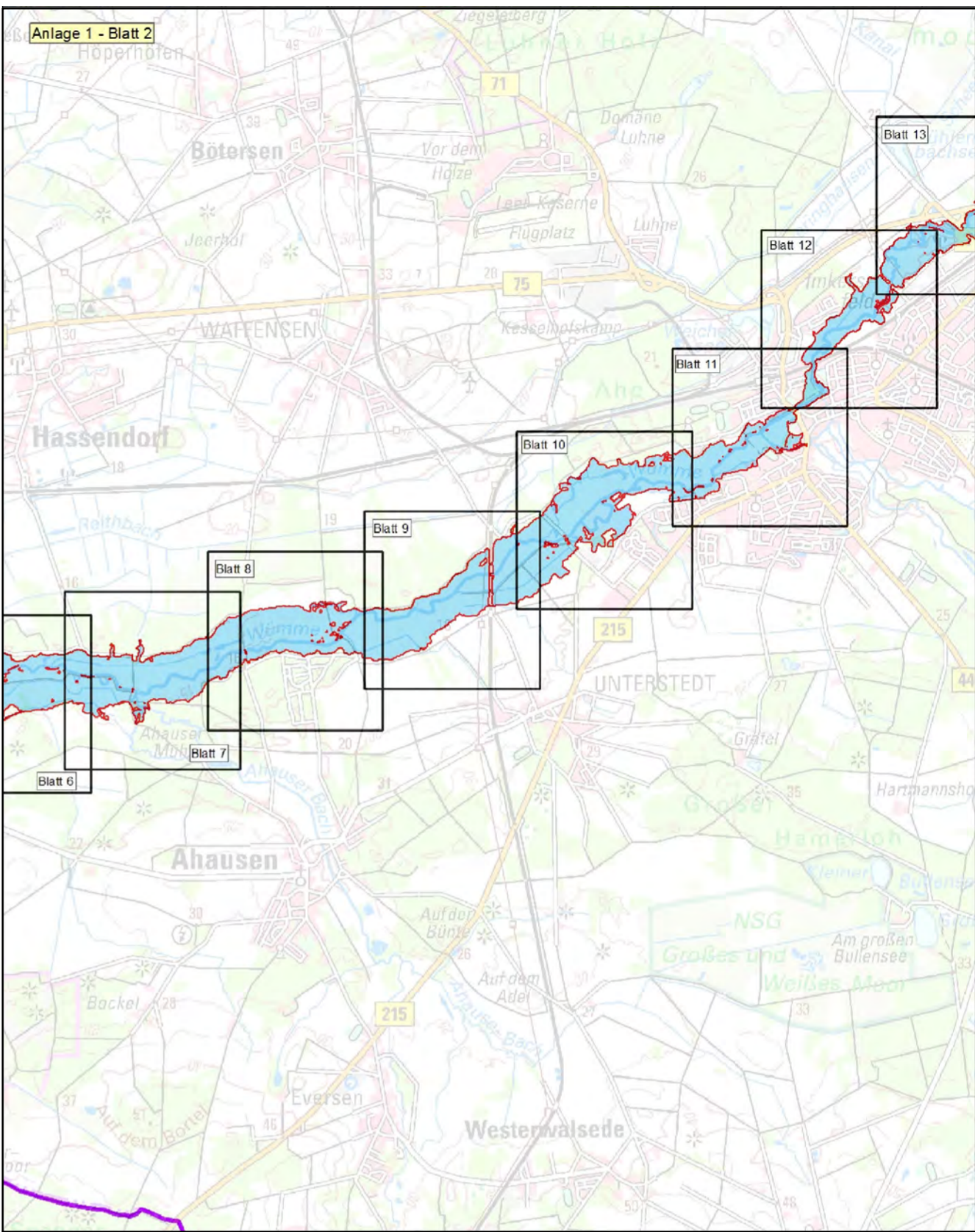
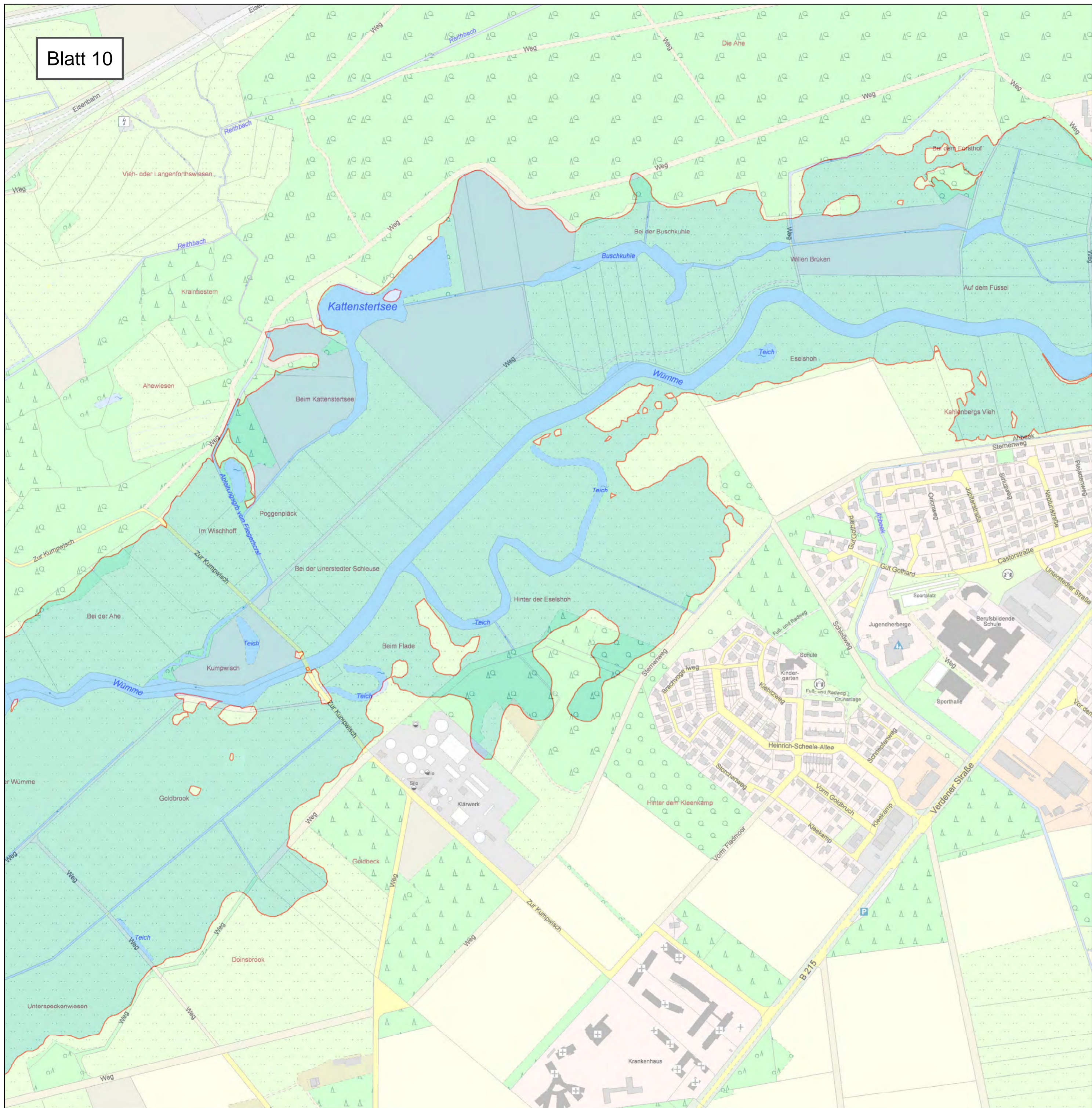

| | | |
|---|----------------------------|--------------------|
| Anlage: 2 | Blatt-Nr: 10 | Maßstab: 1 : 5.000 |
| <p>LANDKREIS ROTENBURG (WÜMME)</p> <h2>Lageplan</h2> <h3>Überschwemmungsgebiet der Wümme</h3> | | |
| | <h3>Rotenburg (Wümme)</h3> | |
| <p>Landesamt für Geoinformation und Landesvermessung Niedersachsen © 2014</p> | | |

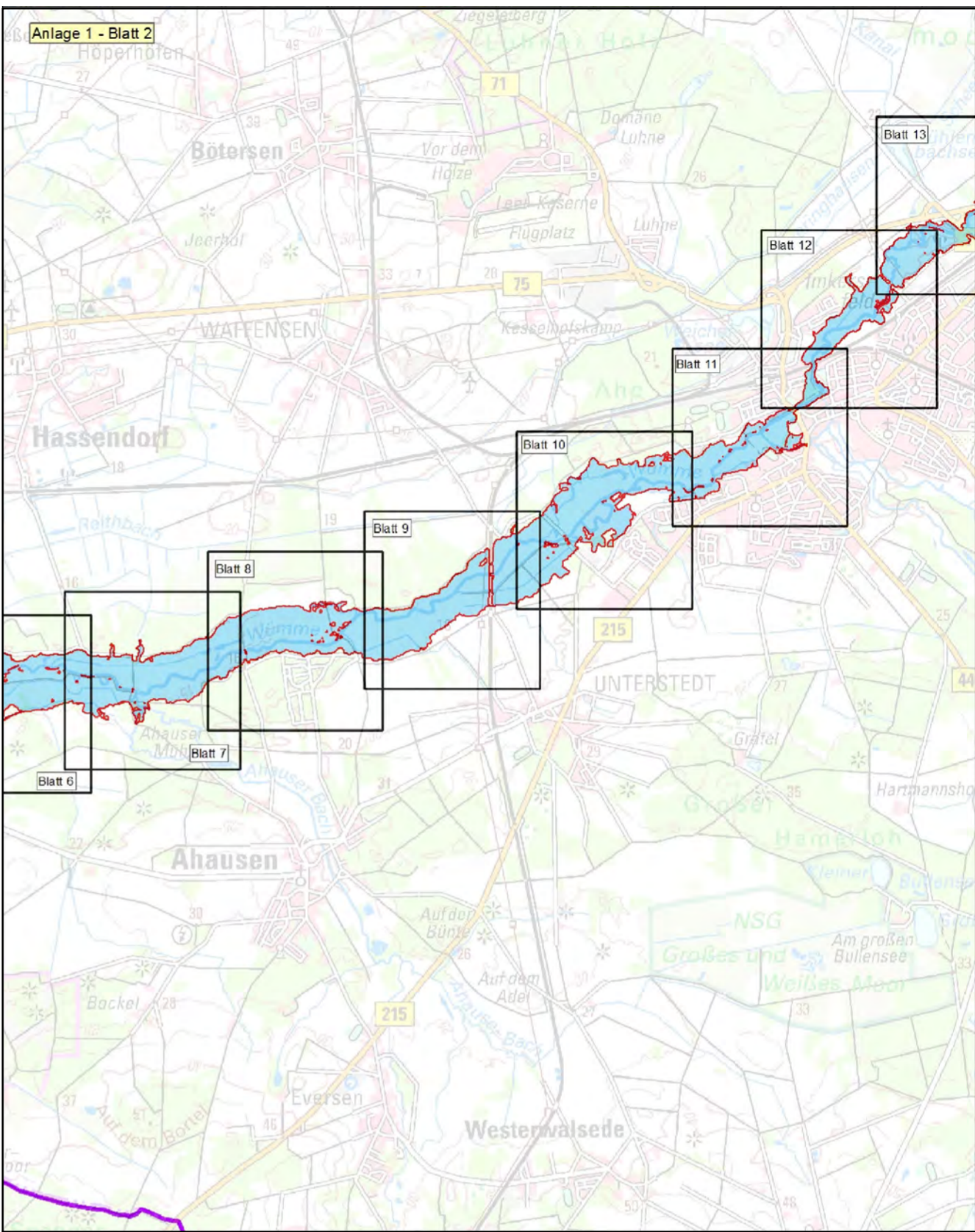
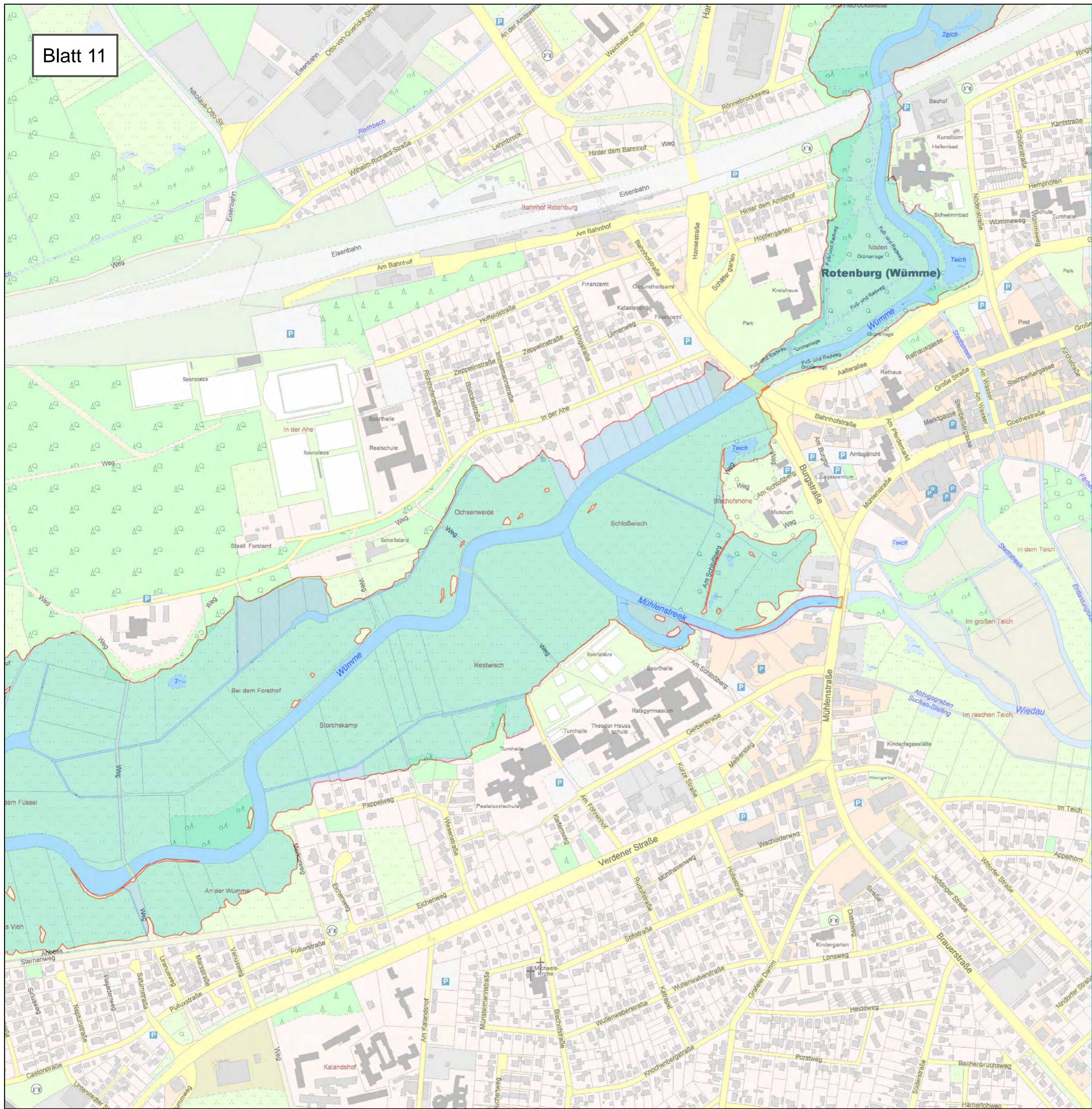

Anlage: 2

Blatt-Nr: 11

Maßstab: 1 : 5.000



Lageplan
Überschwemmungsgebiet der Wümme

 **Überschwemmungsgebiet der Wümme (HQ 100)**

Rotenburg (Wümme)



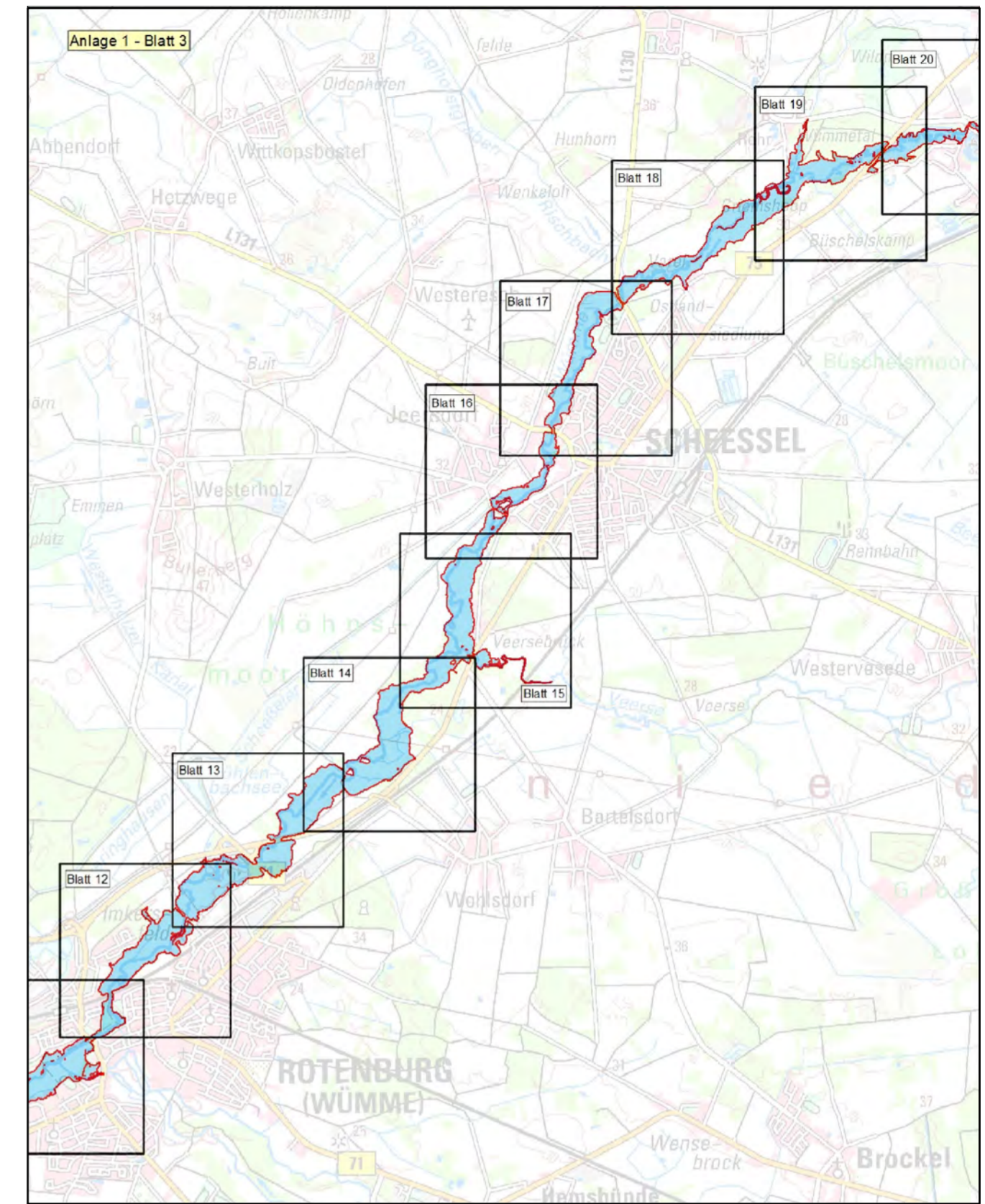
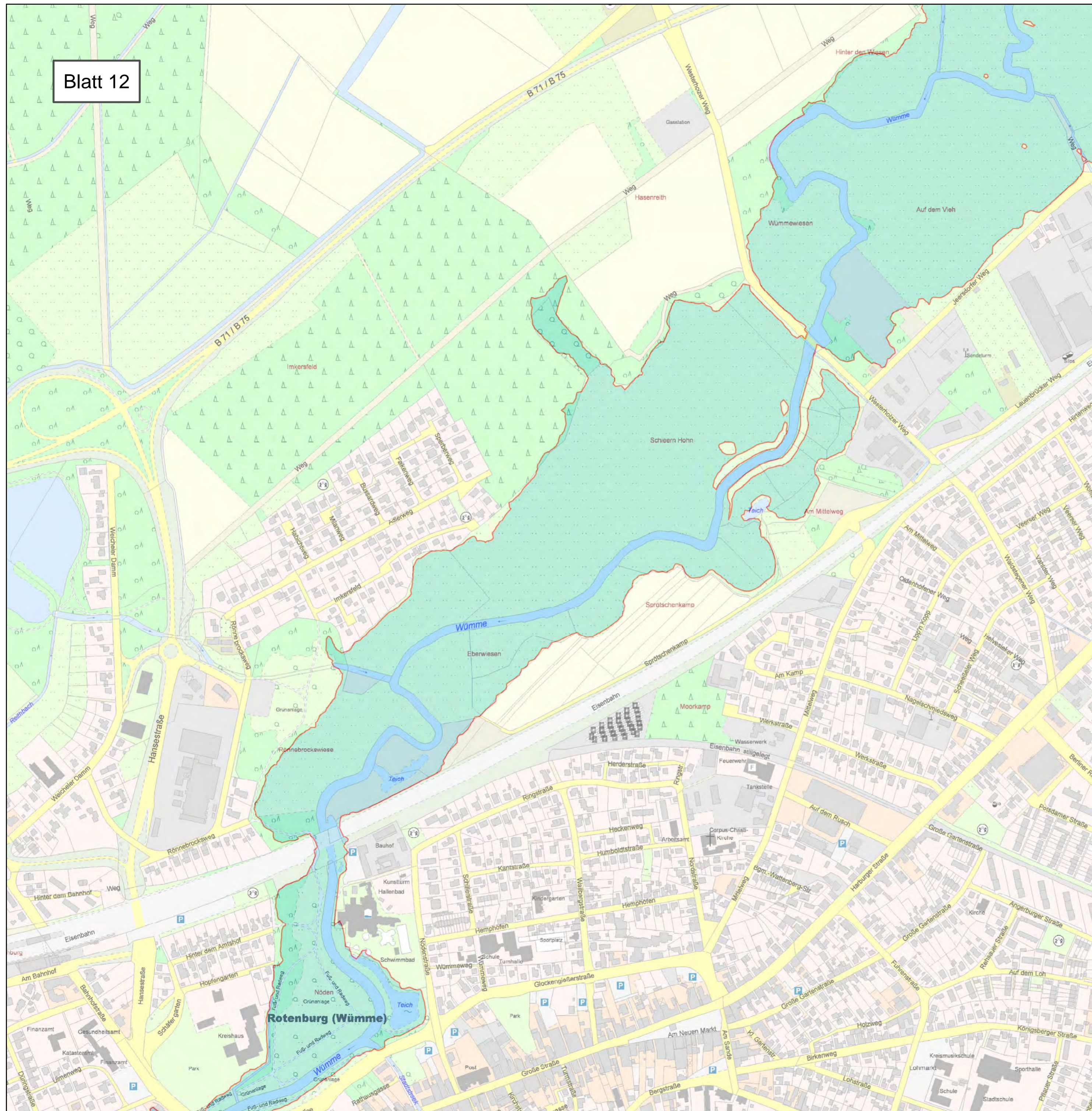

Blatt 12

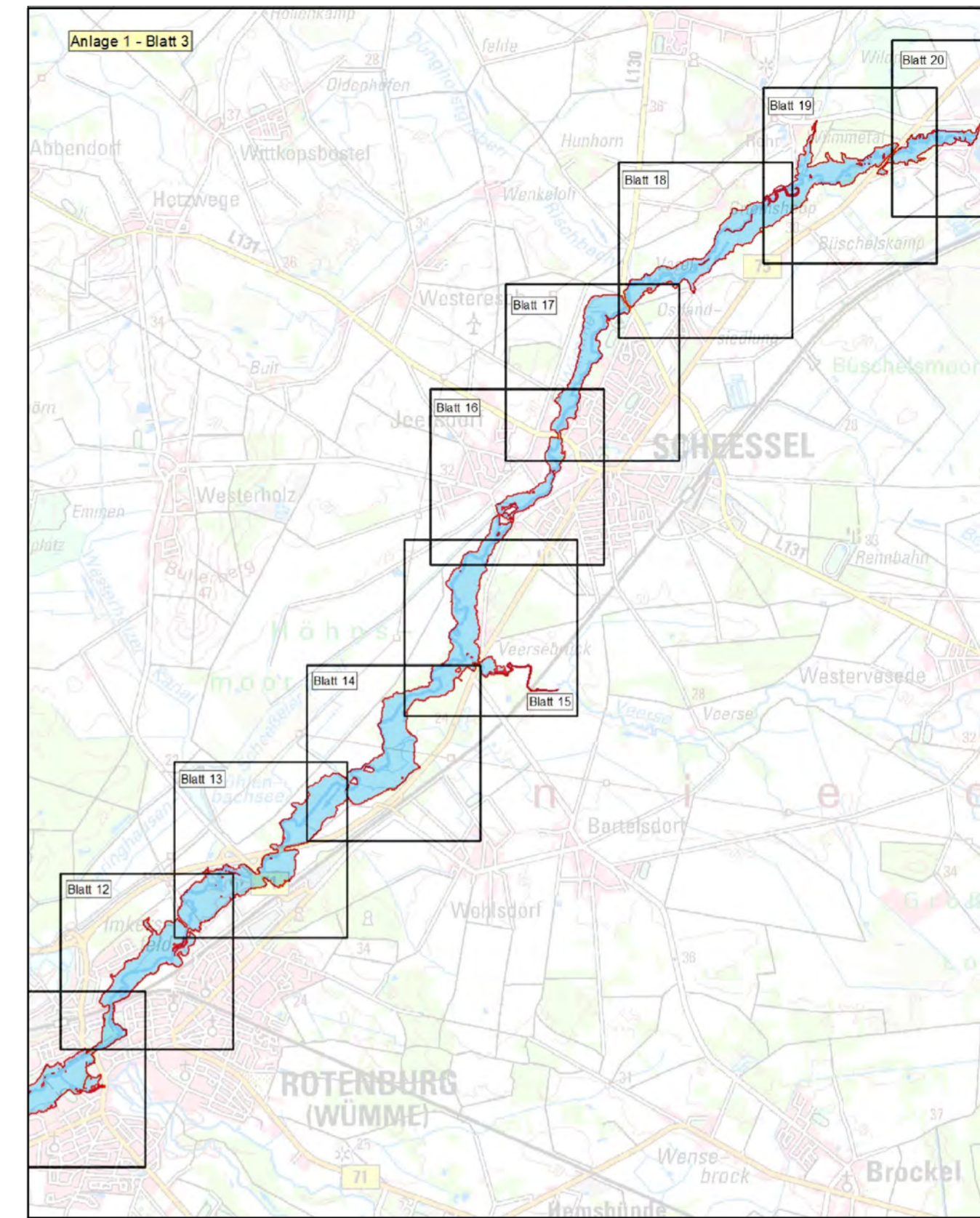
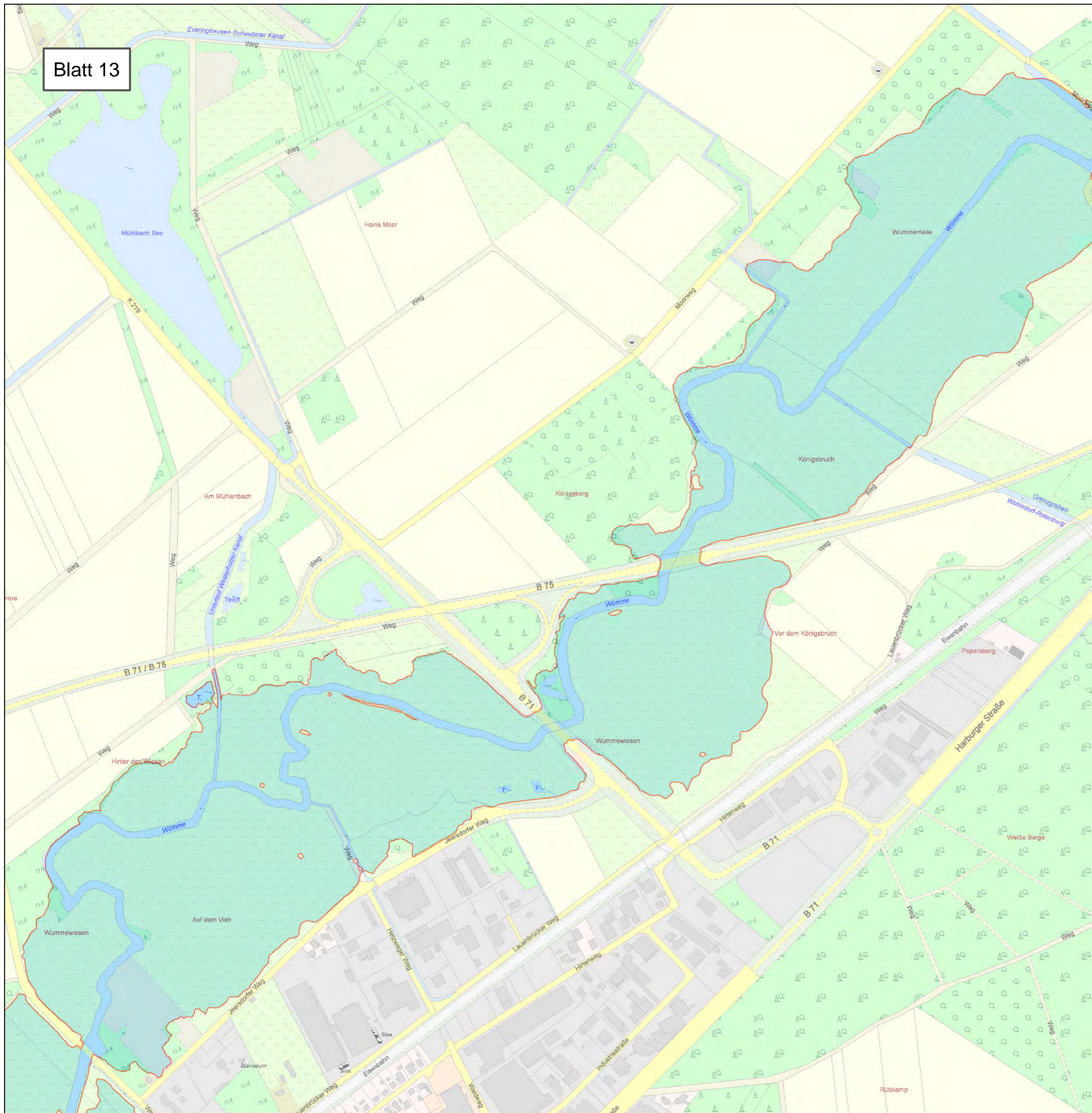

| | | |
|--|---|--------------------|
| Anlage: 2 | Blatt-Nr: 12 | Maßstab: 1 : 5.000 |
|  LANDKREIS ROTENBURG (WÜMME) | | |
| <h3 style="text-align: center;">Lageplan</h3> <h4 style="text-align: center;">Überschwemmungsgebiet der Wümme</h4> | | |
|  Überschwemmungsgebiet der Wümme (HQ 100) | Rotenburg (Wümme) | |
|  LGLN <small>Landesamt für Geoinformation und Landesvermessung Niedersachsen</small> <small>© 2014</small> |  | |

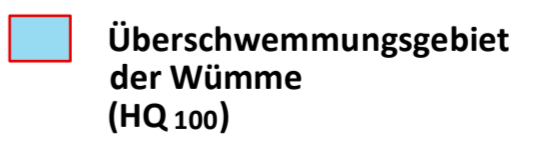

| | | |
|---|---|--------------------|
| Anlage: 2 | Blatt-Nr: 13 | Maßstab: 1 : 5.000 |
|  LANDKREIS ROTENBURG (WÜMME) | | |
| <h3>Lageplan</h3> <h4>Überschwemmungsgebiet der Wümme</h4> | | |
|  | Rotenburg (Wümme) | |
|  <p>Landesamt für Geoinformation und Landesvermessung Niedersachsen © 2014</p> |  | |

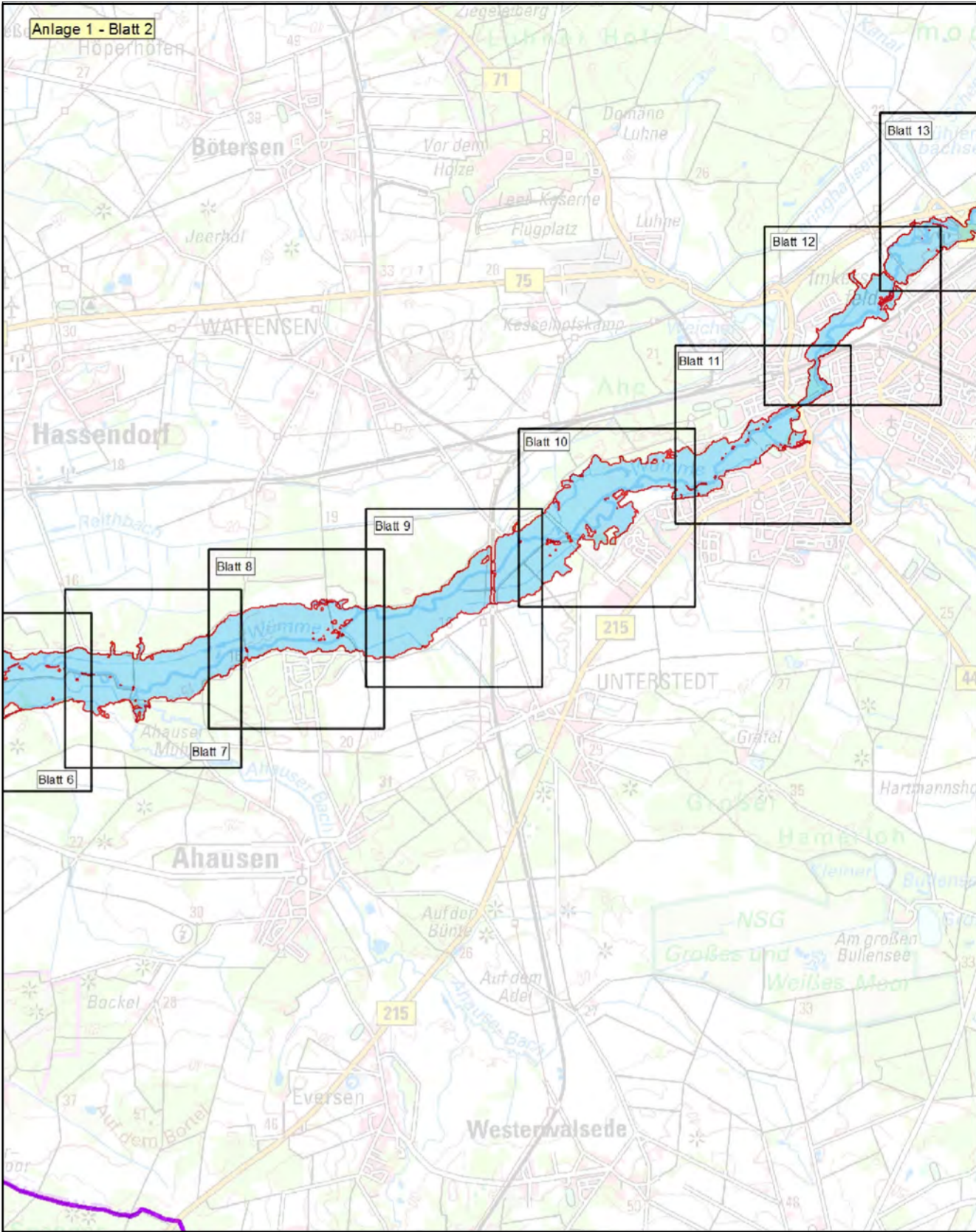
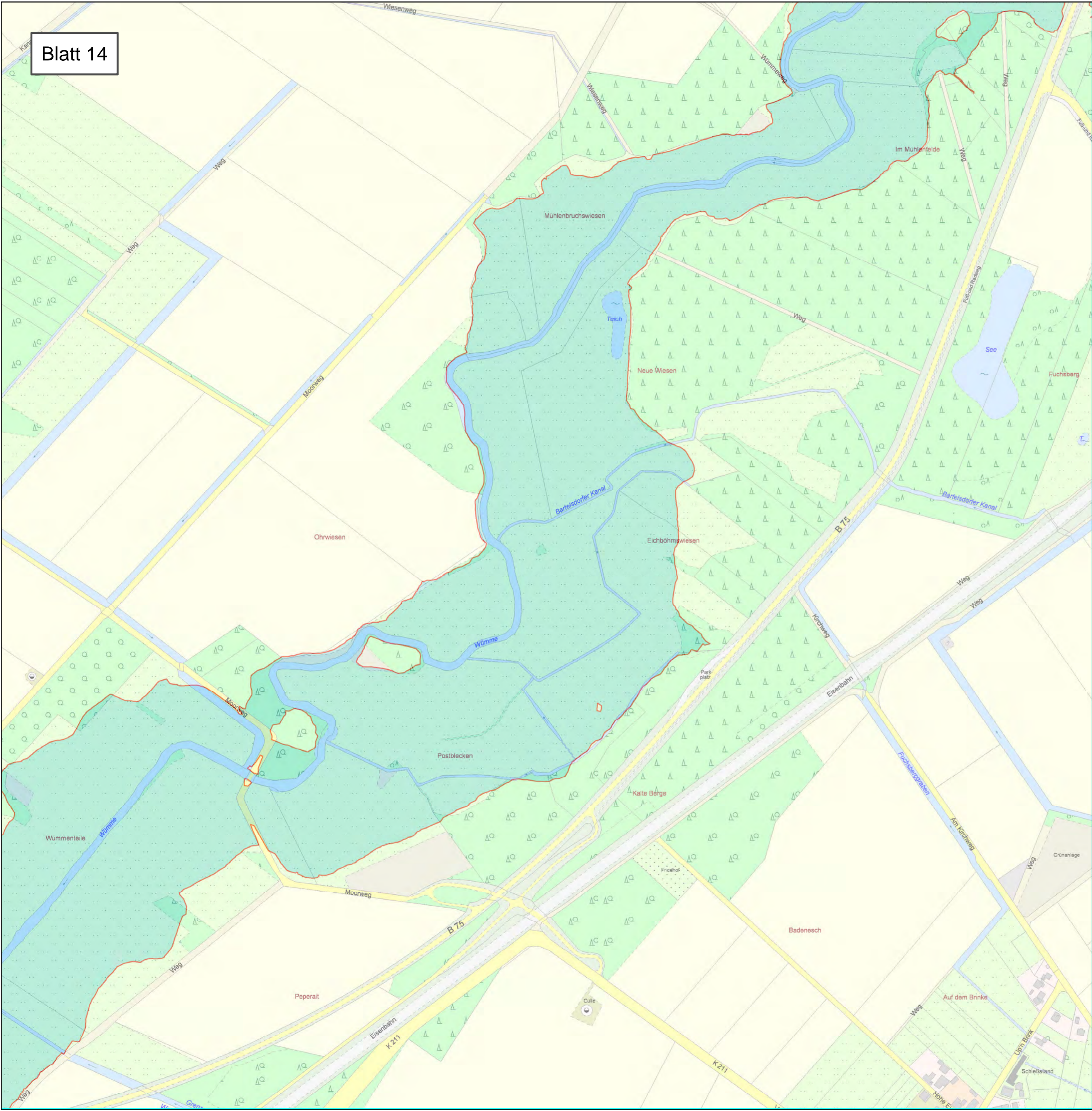

| | | |
|---|---|--------------------|
| Anlage: 2 | Blatt-Nr: 14 | Maßstab: 1 : 5.000 |
|  LANDKREIS ROTENBURG (WÜMME) | | |
| <h2>Lageplan</h2> <h3>Überschwemmungsgebiet der Wümme</h3> | | |
|  Überschwemmungsgebiet der Wümme (HQ 100) | Rotenburg (Wümme) | |
|  <p>Landesamt für Geoinformation und Landesvermessung Niedersachsen © 2014</p> |  | |

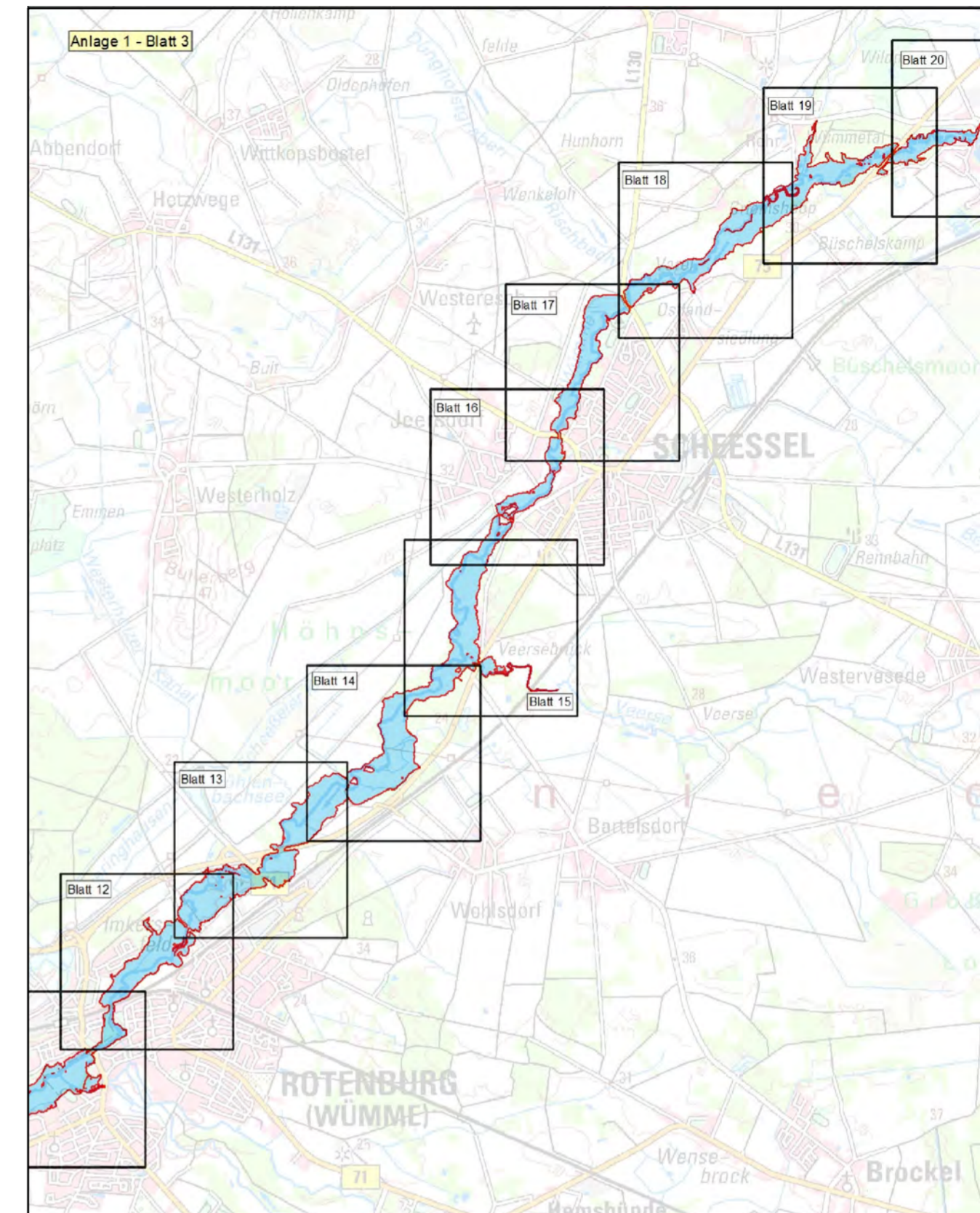
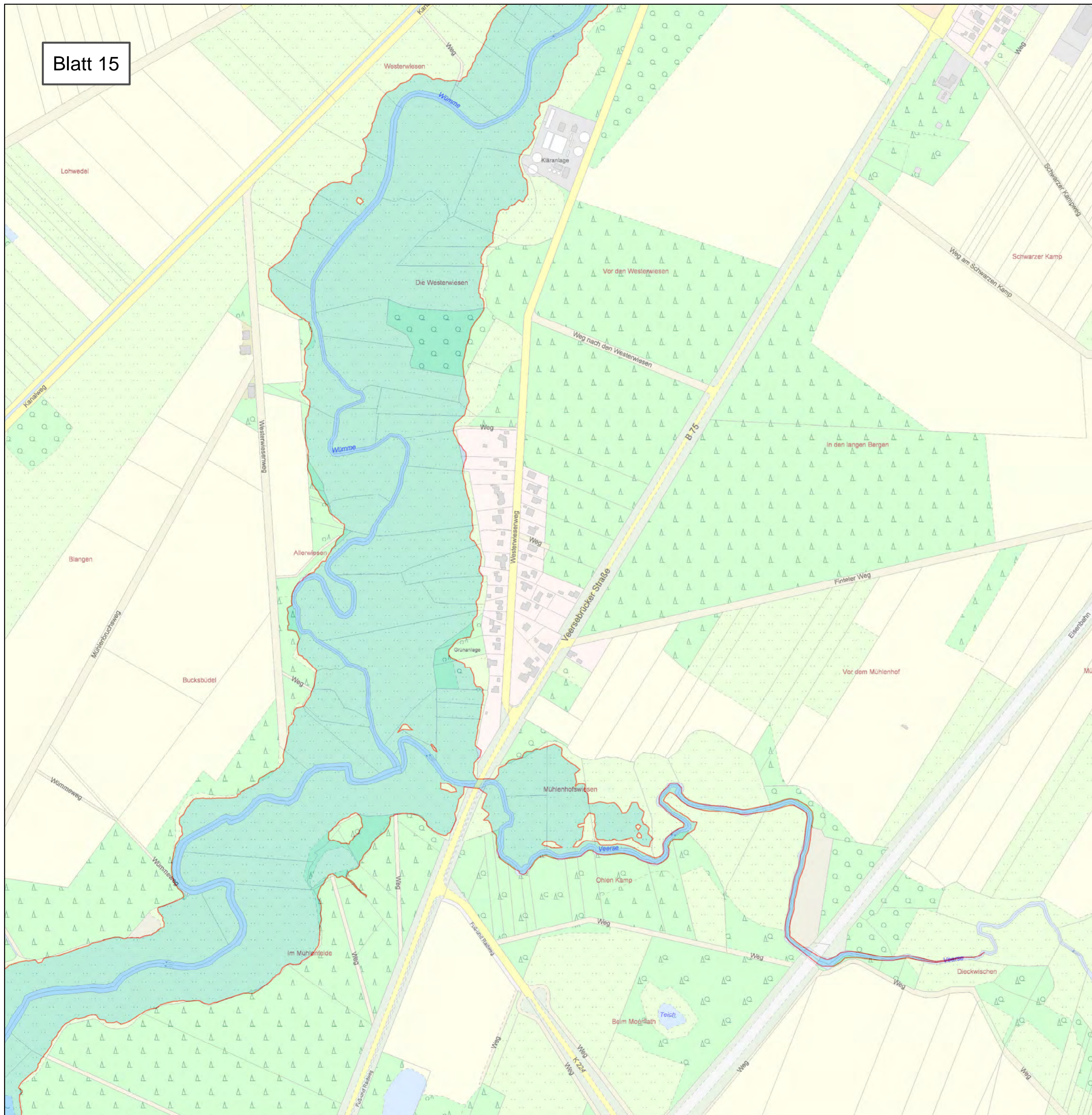

| | | |
|---|---|--------------------|
| Anlage: 2 | Blatt-Nr: 15 | Maßstab: 1 : 5.000 |
|  LANDKREIS ROTENBURG (WÜMME) | | |
| <h2>Lageplan</h2> <h3>Überschungsungsgebiet der Wümme</h3> | | |
|  Überschungsungsgebiet der Wümme (HQ 100) | Rotenburg (Wümme) | |
|  <p>Landesamt für Geoinformation und Landesvermessung Niedersachsen © 2014</p> |  | |

Blatt 16

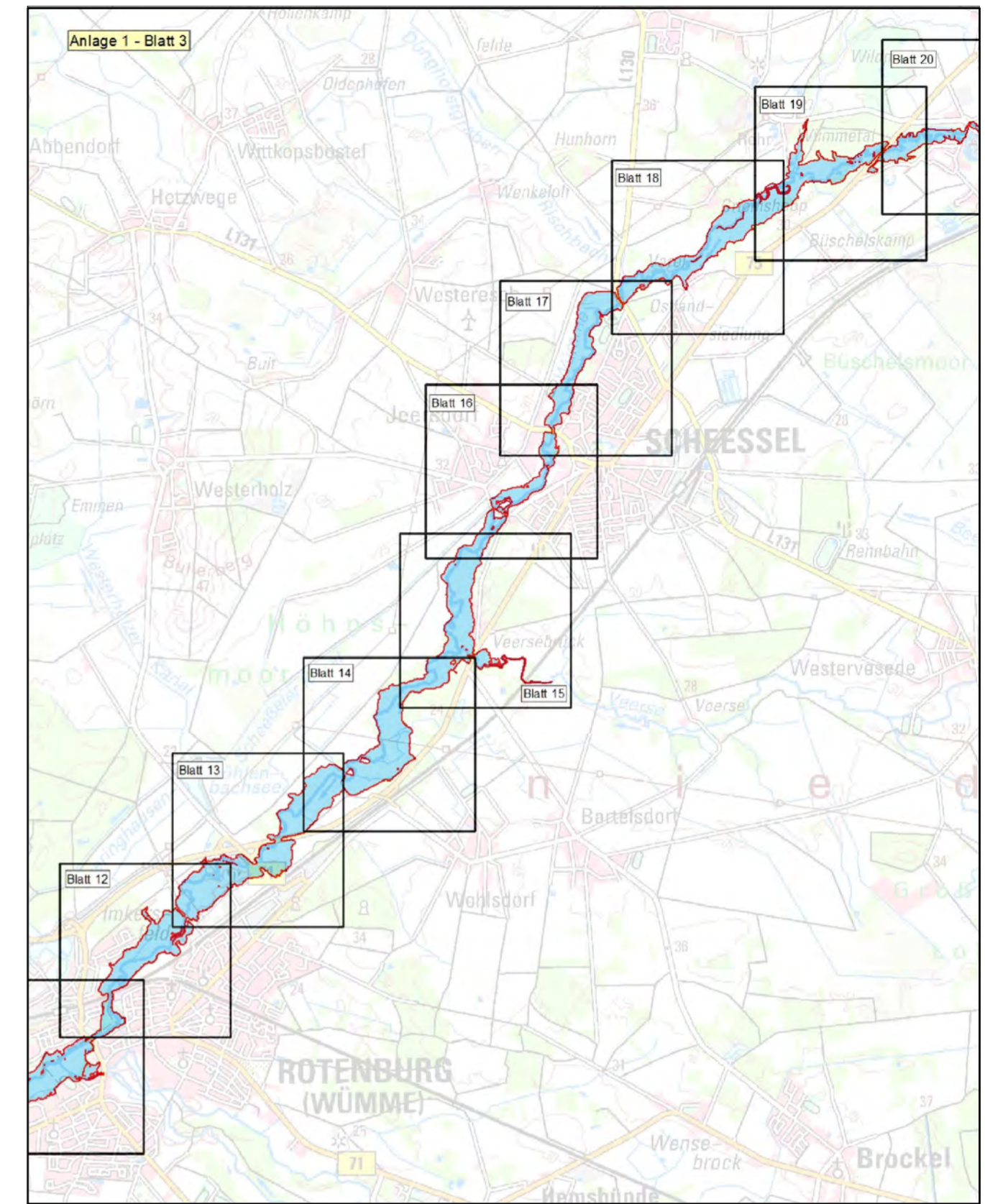
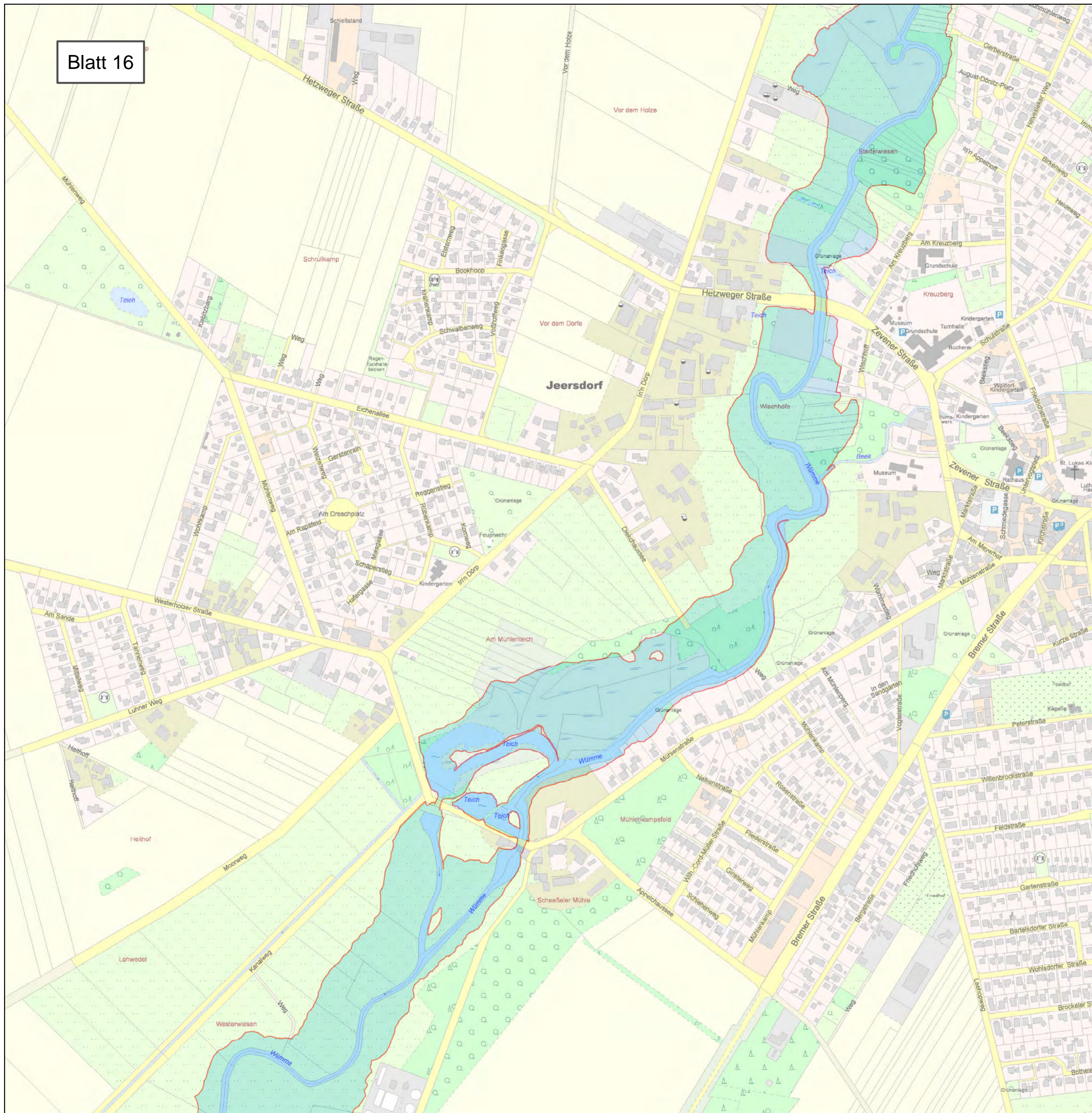

| | | |
|--|---|--------------------|
| Anlage: 2 | Blatt-Nr: 16 | Maßstab: 1 : 5.000 |
|  LANDKREIS ROTENBURG (WÜMME) | | |
| <h3>Lageplan</h3> <h4>Überschwemmungsgebiet der Wümme</h4> | | |
|  Überschwemmungsgebiet der Wümme (HQ 100) | Rotenburg (Wümme) | |
|  LGLN Landesamt für Geoinformation und Landesvermessung Niedersachsen © 2014 |  | |

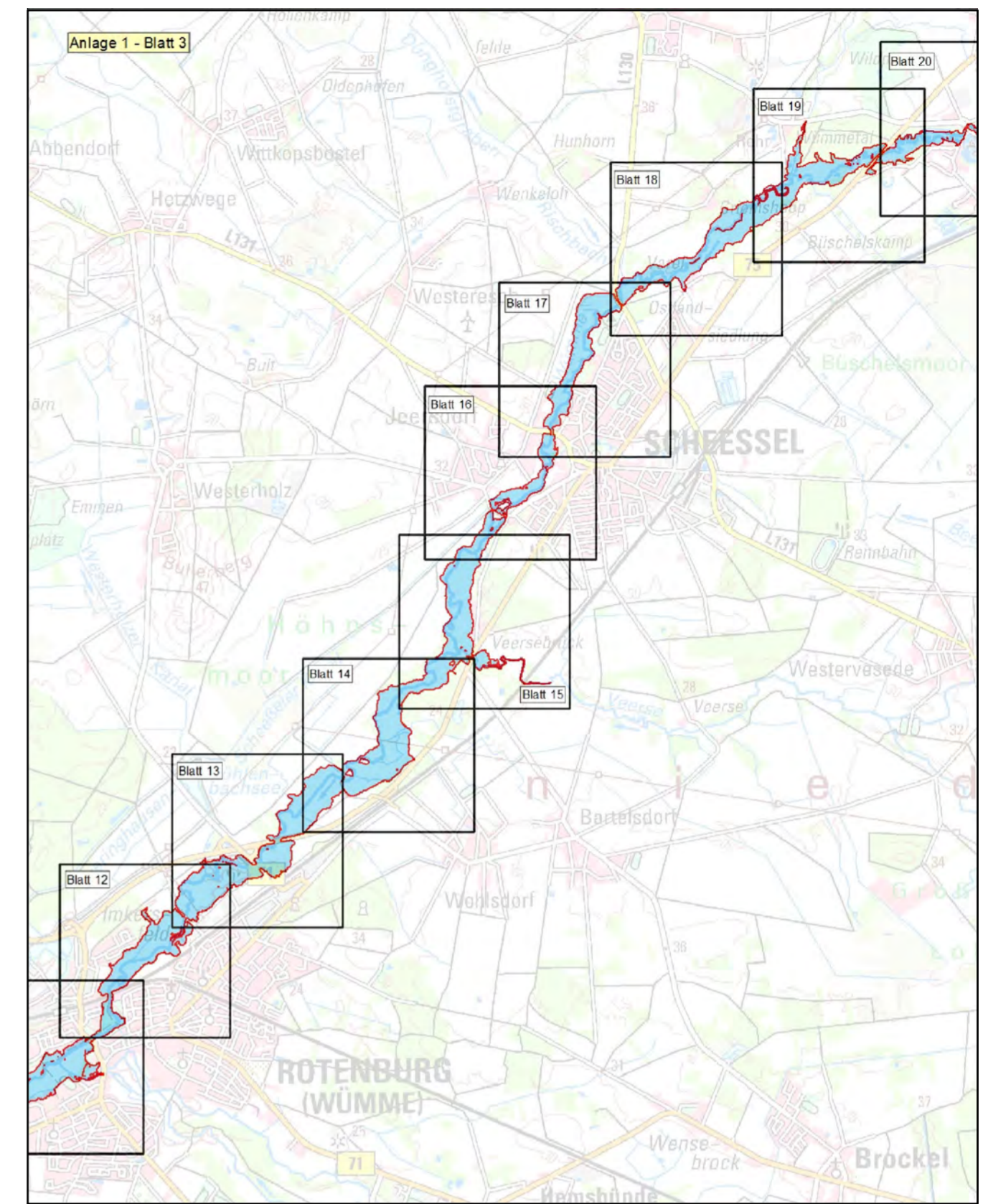
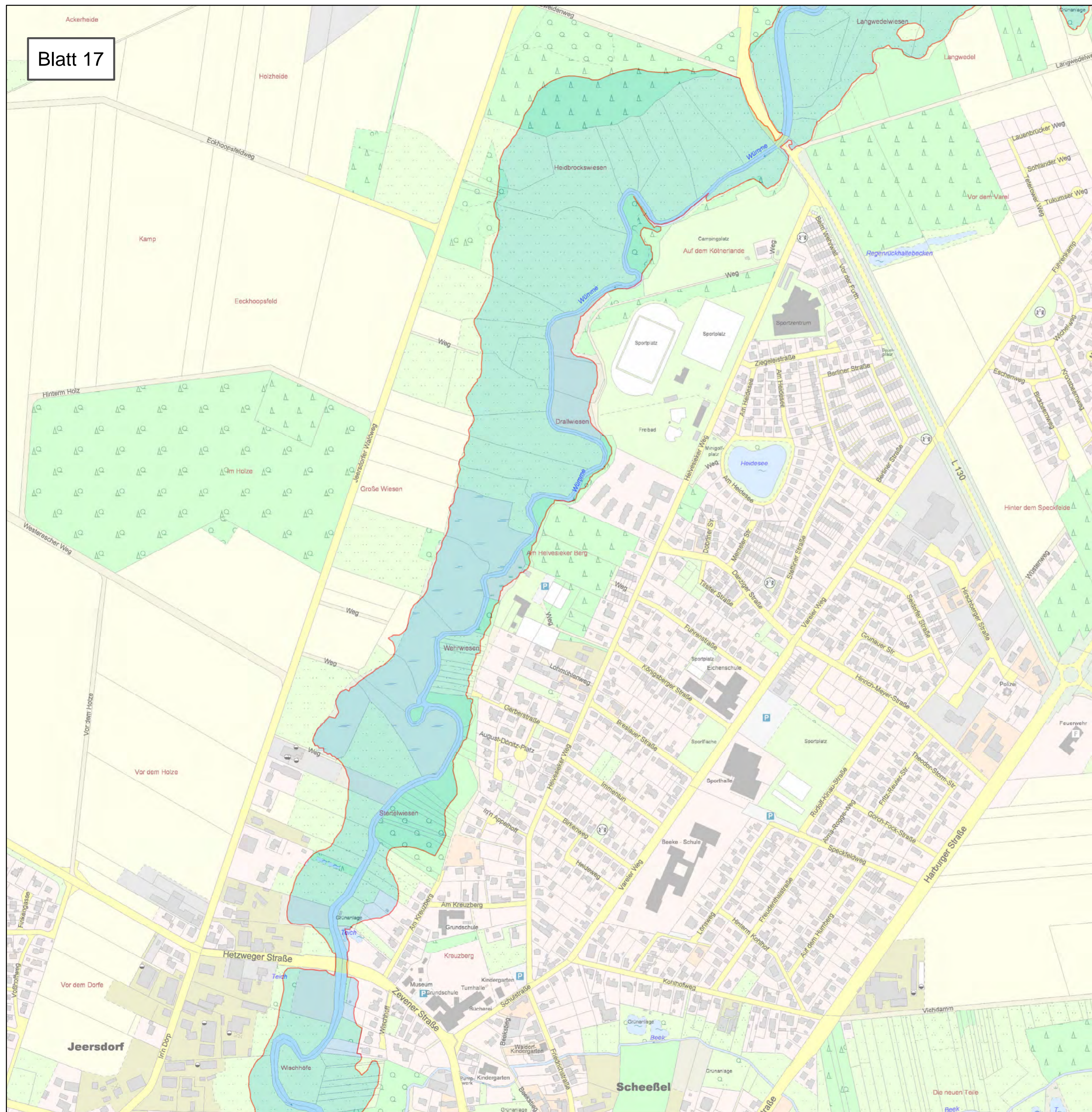

| | | |
|---|----------------------------|--------------------|
| Anlage: 2 | Blatt-Nr: 17 | Maßstab: 1 : 5.000 |
| <p>LANDKREIS ROTENBURG (WÜMME)</p> <h2>Lageplan</h2> <h3>Überschwemmungsgebiet der Wümme</h3> | | |
| <p>Überschwemmungsgebiet der Wümme (HQ 100)</p> | <h3>Rotenburg (Wümme)</h3> | |
| <p>Landesamt für Geoinformation und Landesvermessung Niedersachsen © 2014</p> | | |

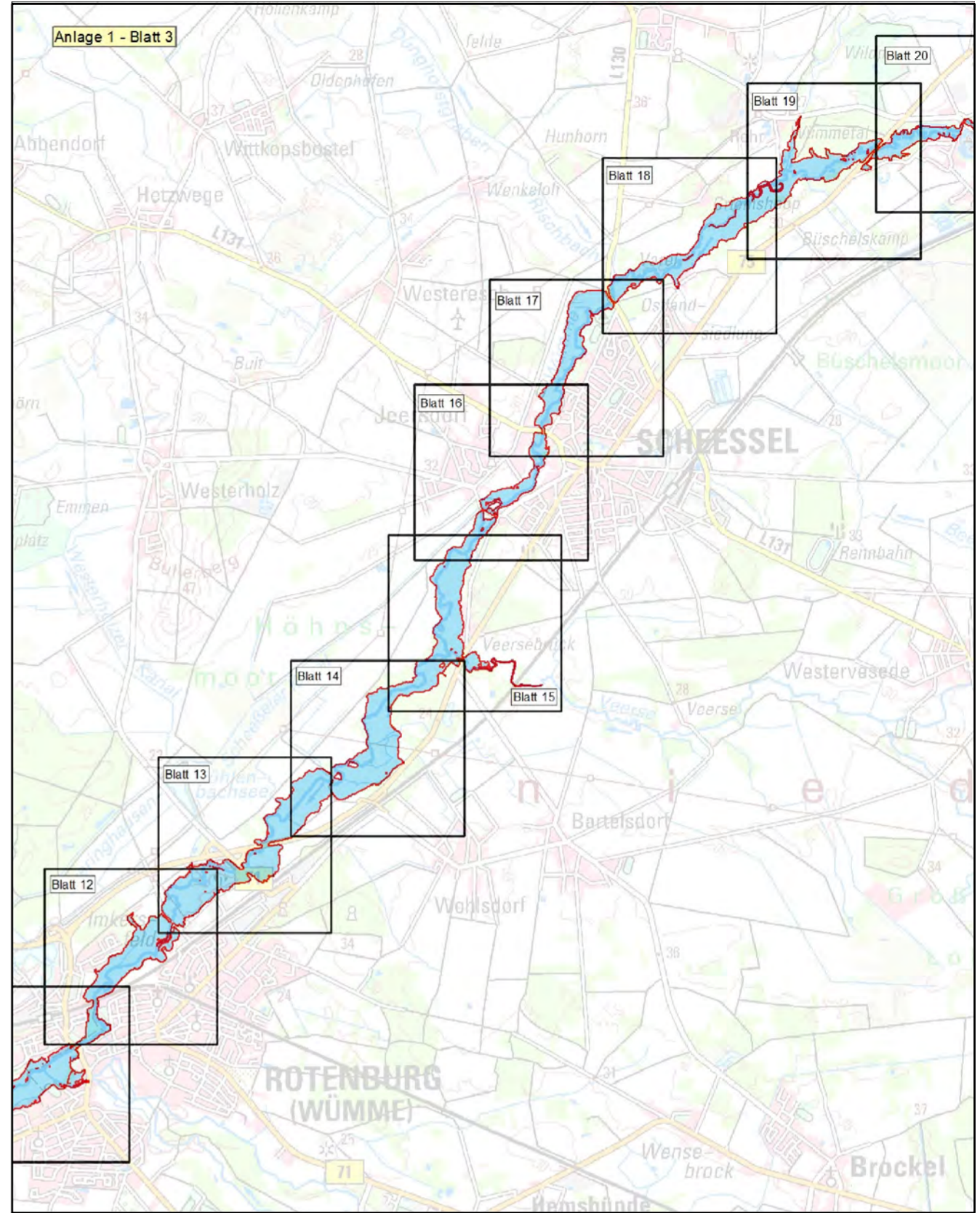
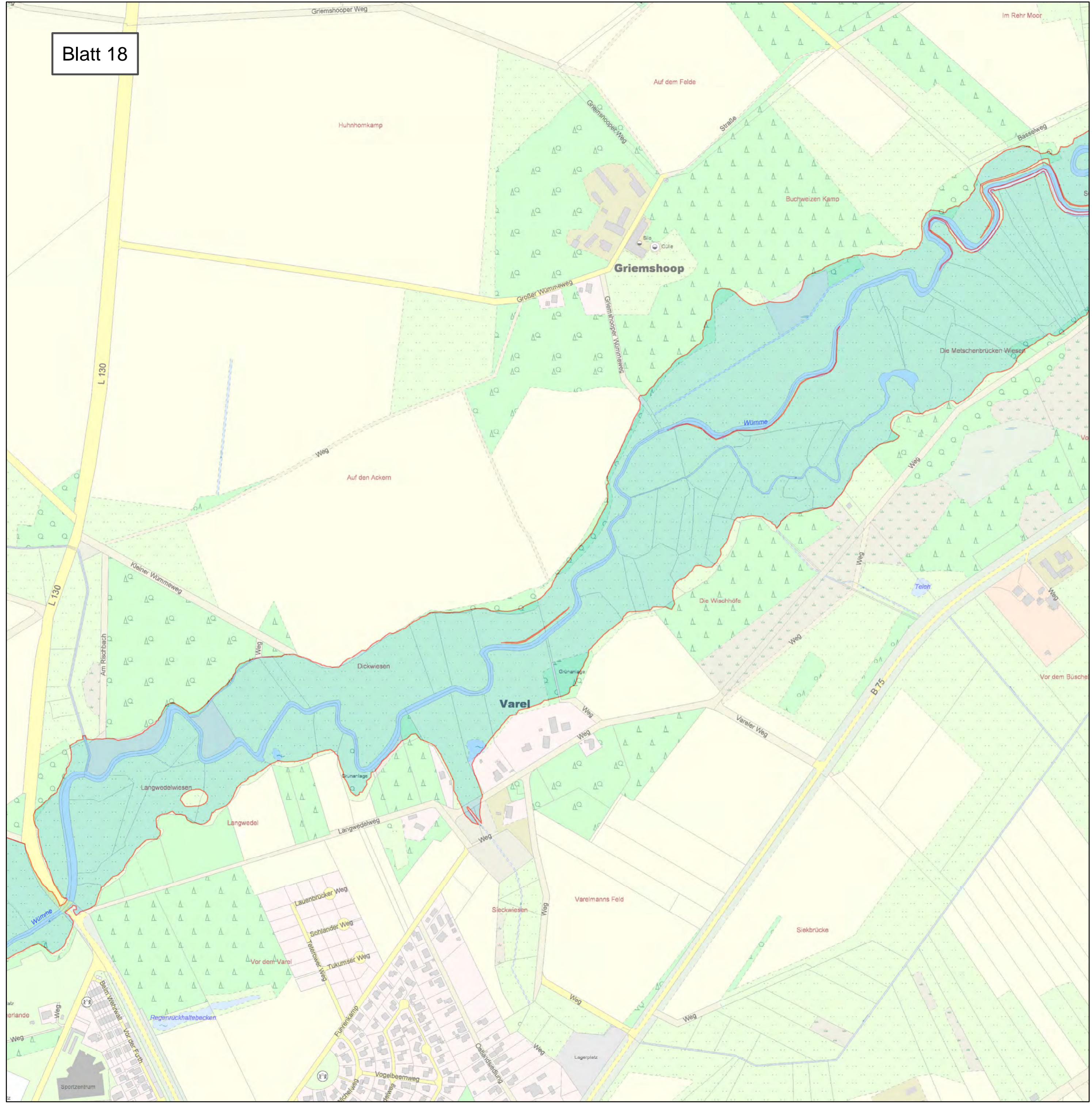

| | | |
|--|---|--------------------|
| Anlage: 2 | Blatt-Nr: 18 | Maßstab: 1 : 5.000 |
|  LANDKREIS ROTENBURG (WÜMME) | | |
| <h3>Lageplan</h3> <h4>Überschwemmungsgebiet der Wümme</h4> | | |
|  Überschwemmungsgebiet der Wümme (HQ 100) | Rotenburg (Wümme) | |
|  LGLN <small>Landesamt für Geoinformation und Landesvermessung Niedersachsen</small> <small>© 2014</small> |  | |

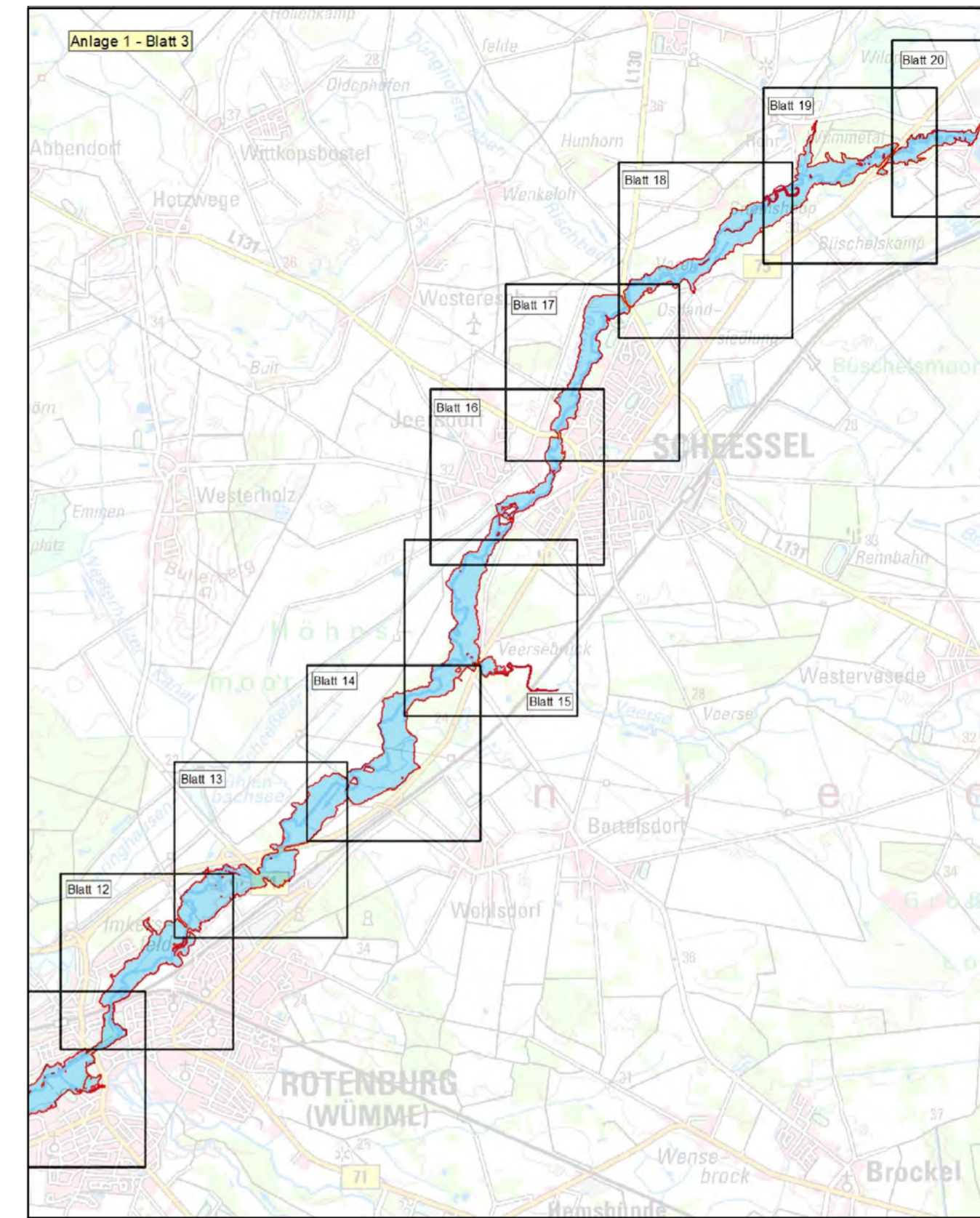
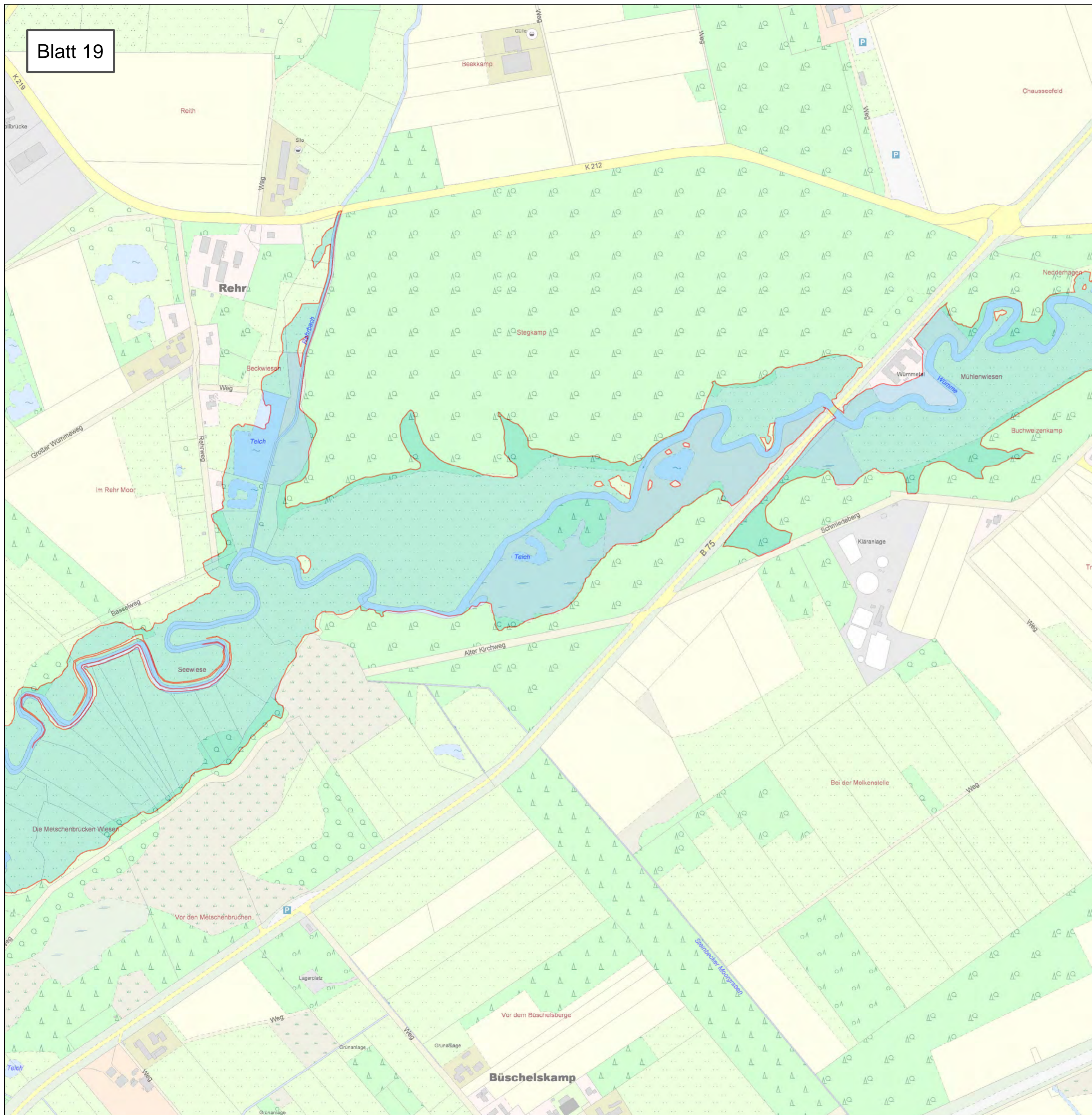

| | | |
|---|---|--------------------|
| Anlage: 2 | Blatt-Nr: 19 | Maßstab: 1 : 5.000 |
|  LANDKREIS ROTENBURG (WÜMME) | | |
| <h3>Lageplan</h3> <h4>Überschwemmungsgebiet der Wümme</h4> | | |
|  Überschwemmungsgebiet der Wümme (HQ 100) | Rotenburg (Wümme) | |
|  <p>Landesamt für Geoinformation und Landesvermessung Niedersachsen © 2014</p> |  | |

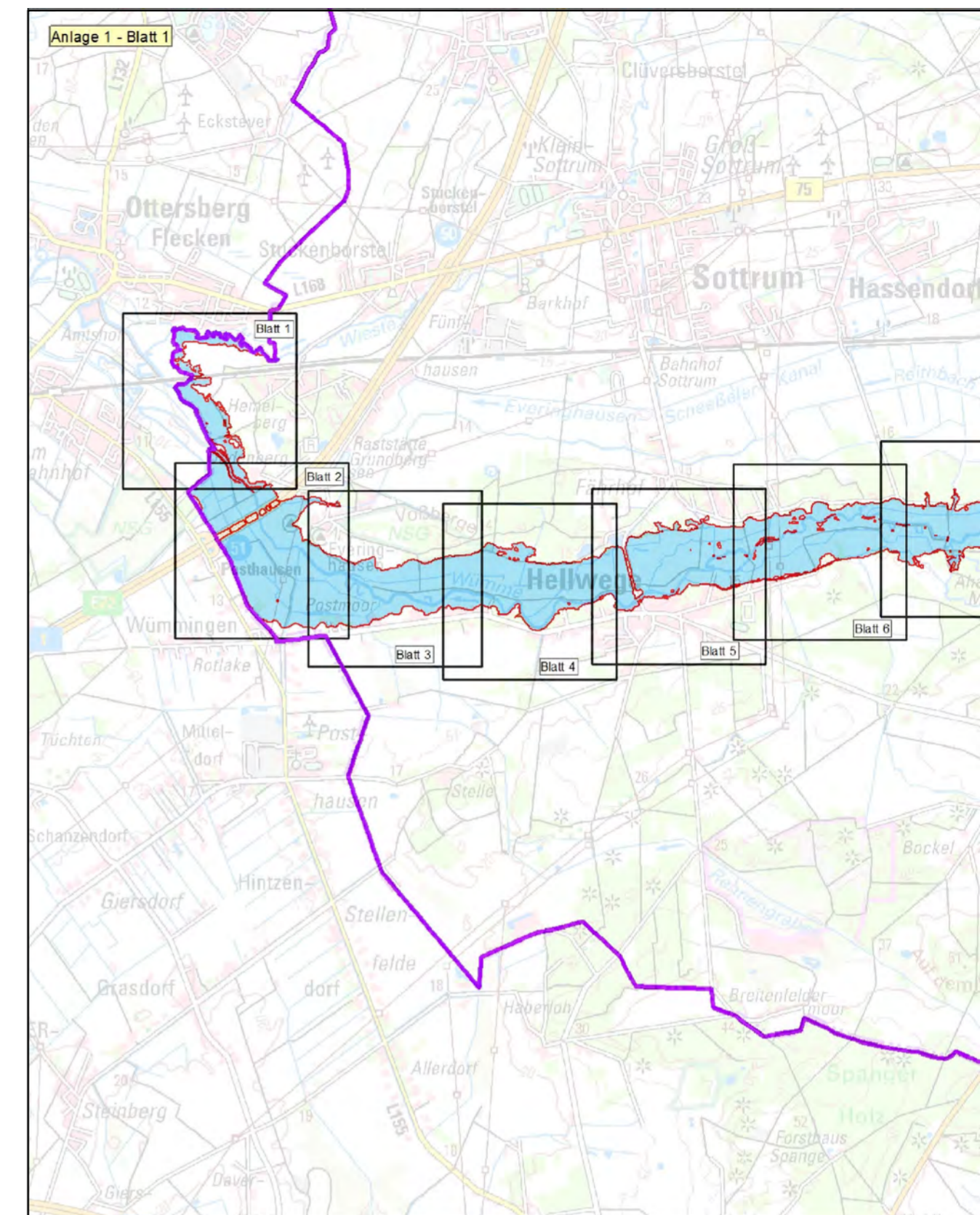
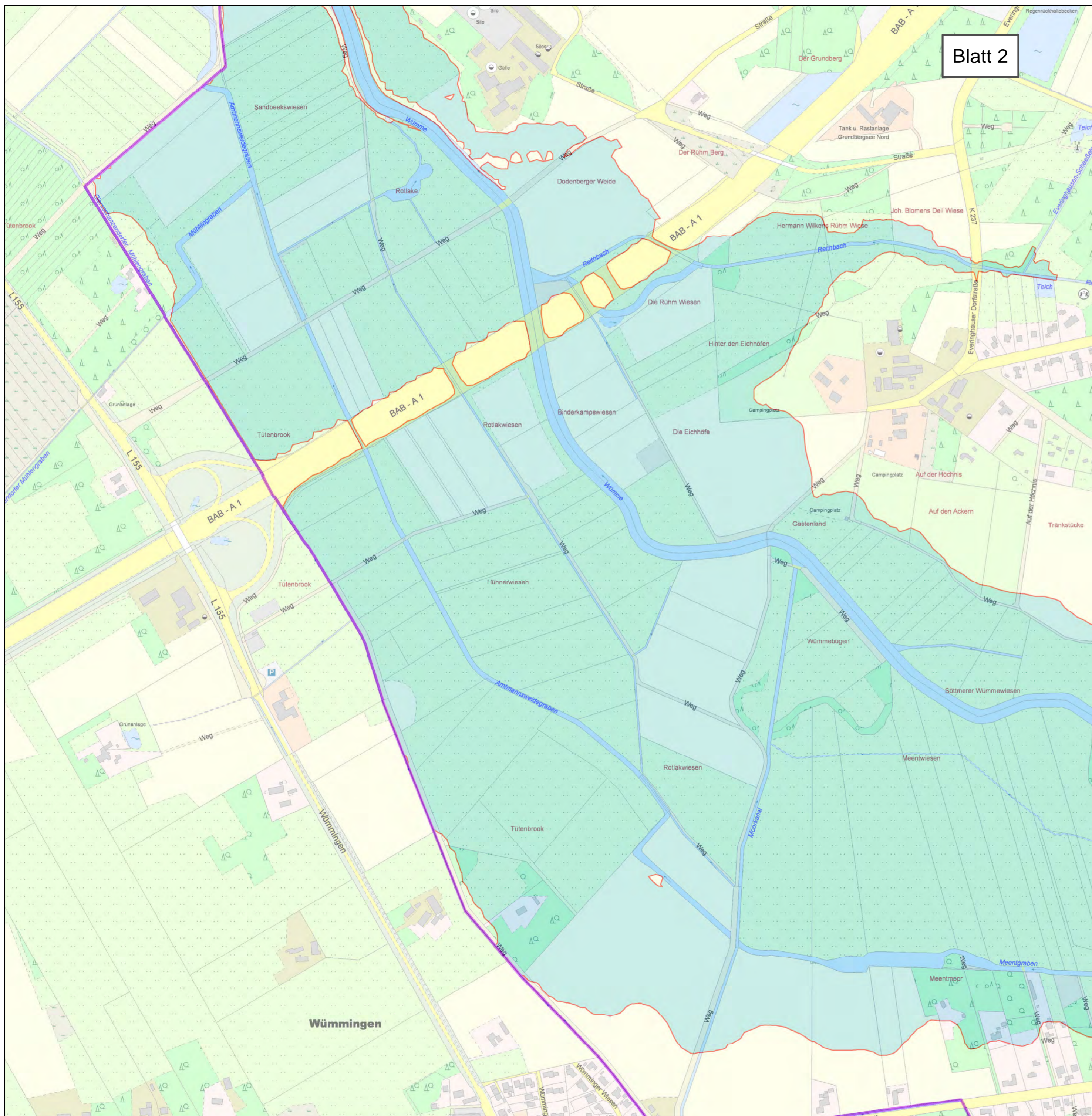

| | | |
|---|---------------------------------|--------------------|
| Anlage: 2 | Blatt-Nr: 2 | Maßstab: 1 : 5.000 |
| <p>LANDKREIS ROTENBURG (WÜMME)</p> <h2>Lageplan</h2> <h3>Überschwemmungsgebiet der Wümme</h3> | | |
| <p>Überschwemmungsgebiet der Wümme (HQ 100)</p> | <p>Rotenburg (Wümme)</p> | |
| <p>© 2014</p> | | |

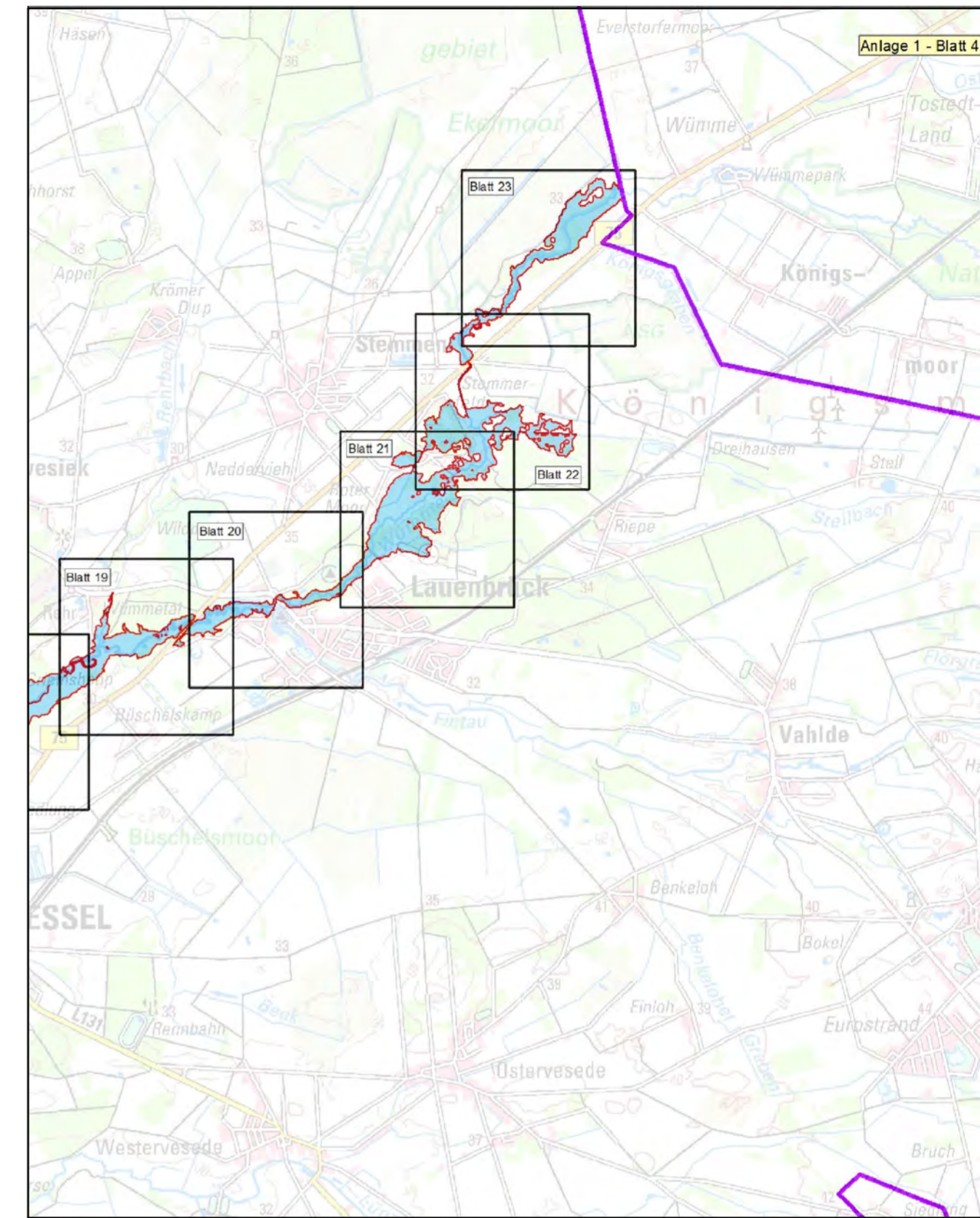
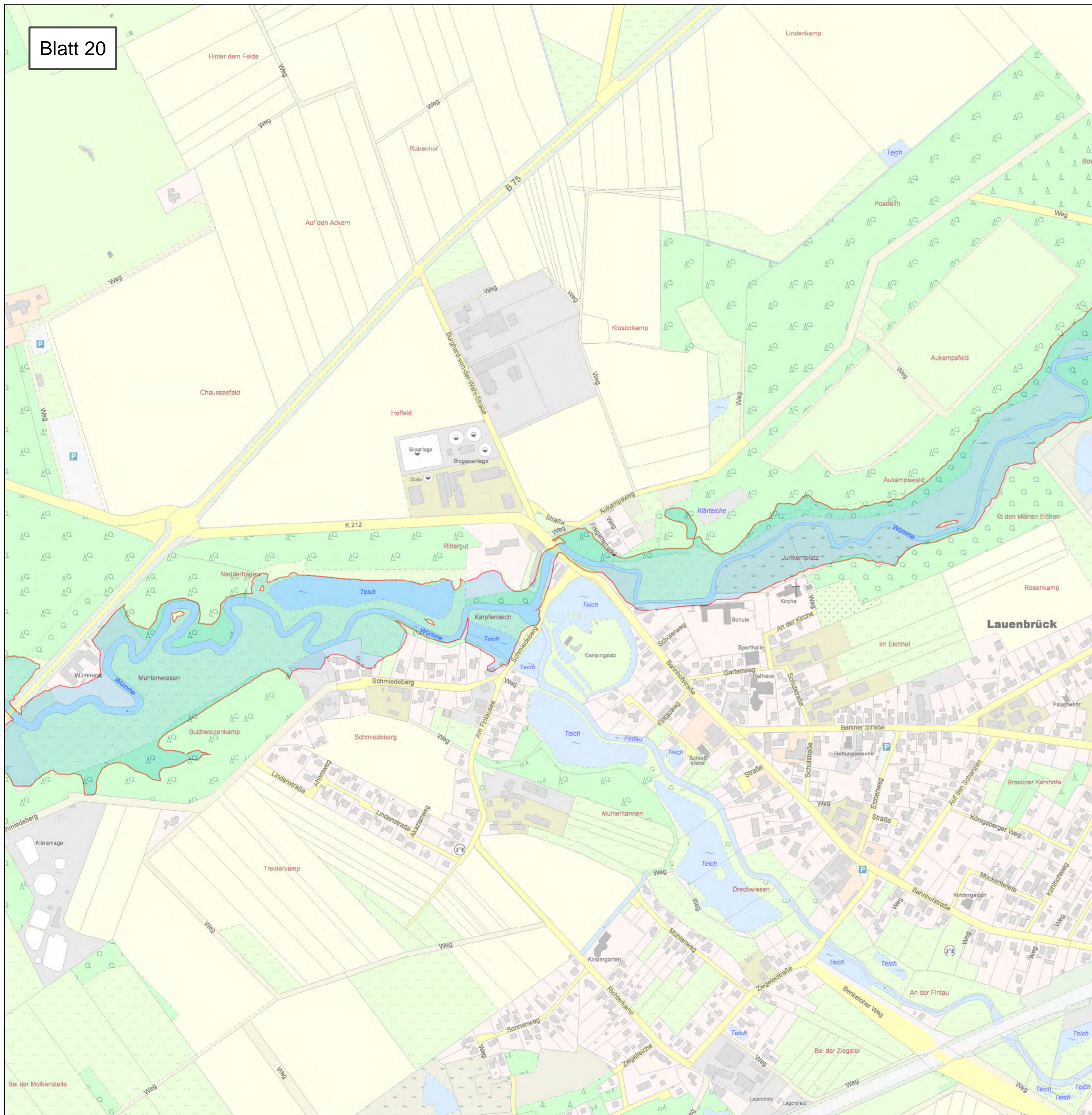

| | | |
|---|---|--------------------|
| Anlage: 2 | Blatt-Nr: 20 | Maßstab: 1 : 5.000 |
|  LANDKREIS ROTENBURG (WÜMME) | | |
| <h2>Lageplan</h2> <h3>Überschwemmungsgebiet der Wümme</h3> | | |
|  | Rotenburg (Wümme) | |
|  <p>Landesamt für Geoinformation und Landesvermessung Niedersachsen © 2014</p> |  | |

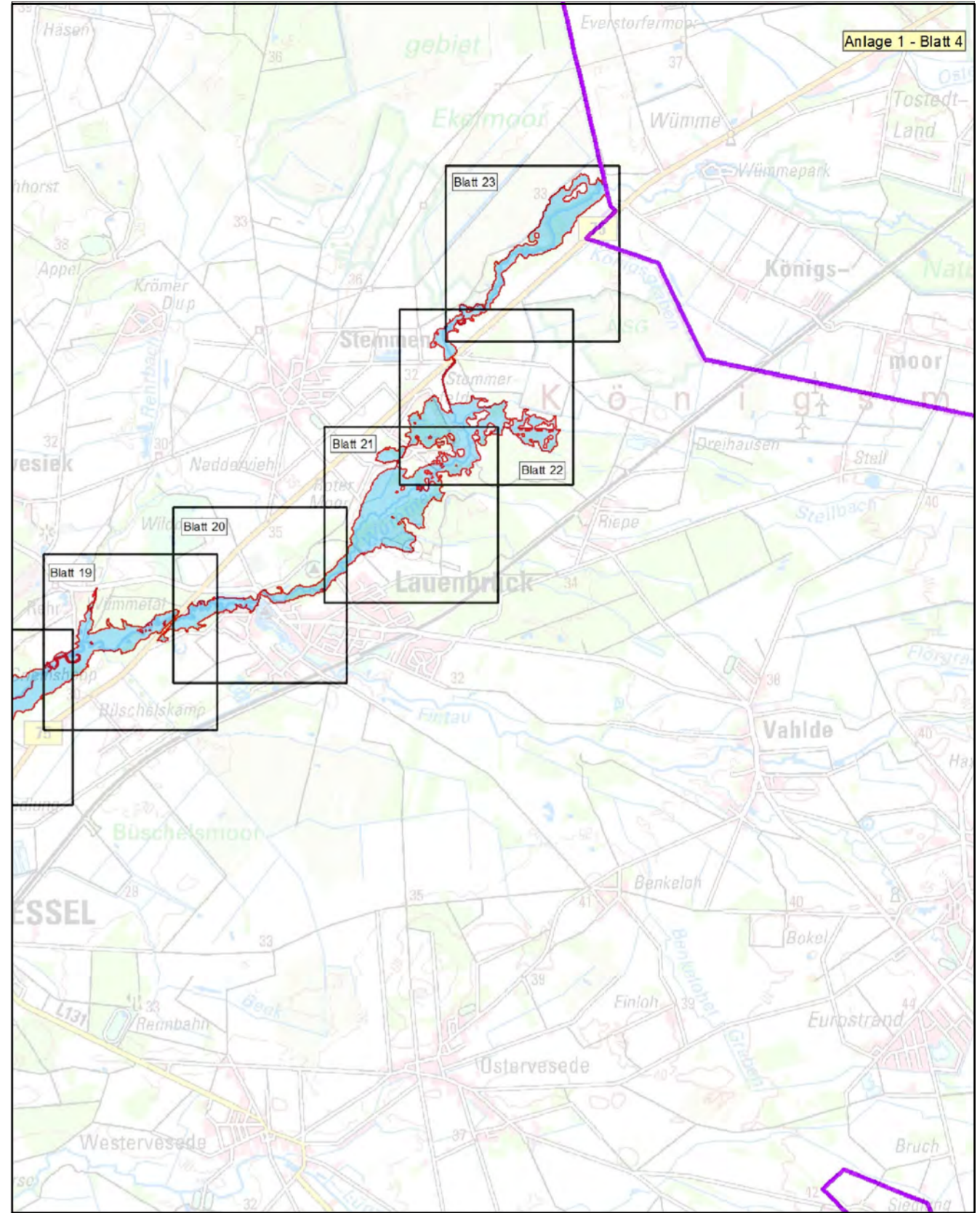
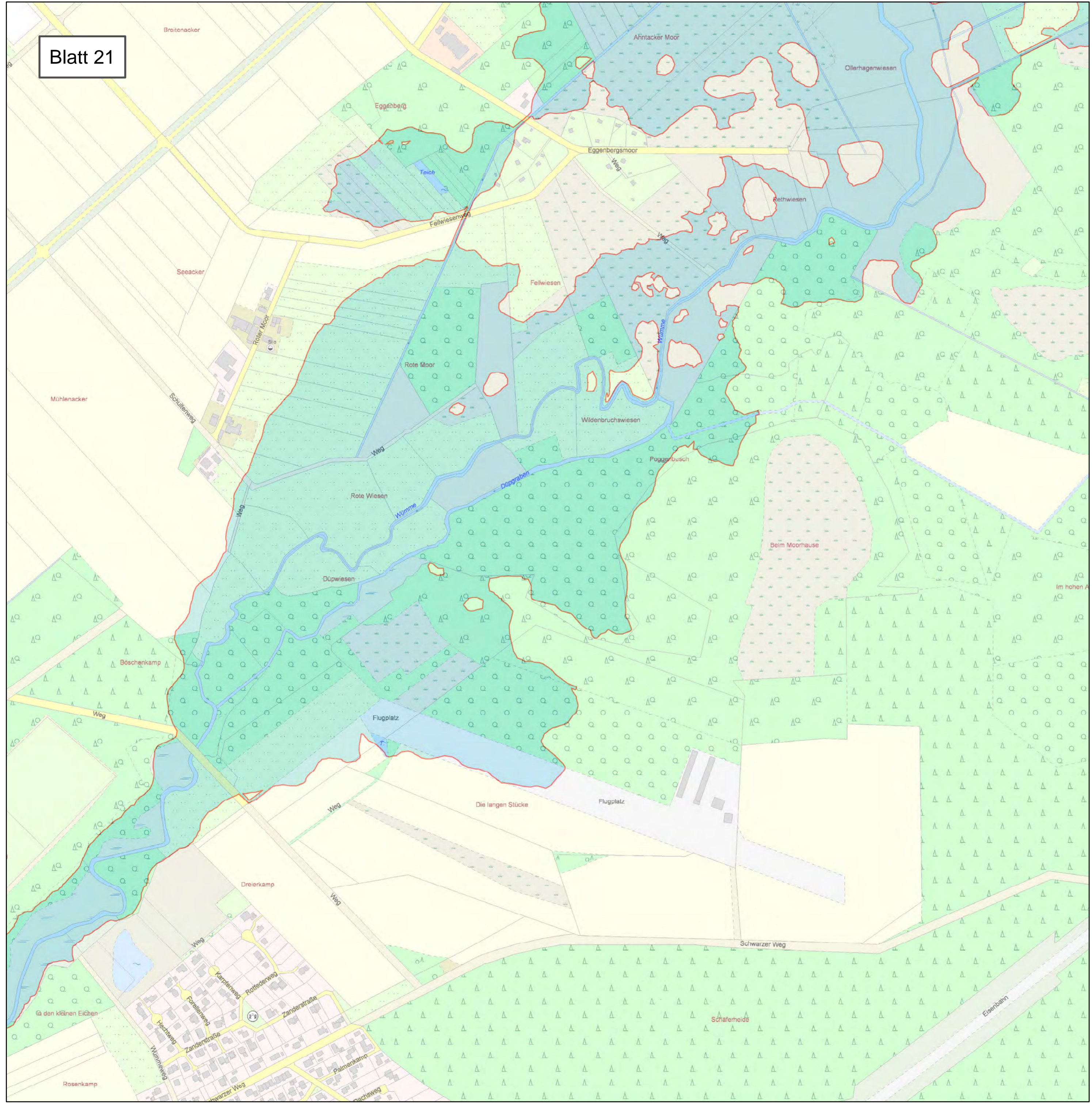

| | | |
|---|---|--------------------|
| Anlage: 2 | Blatt-Nr: 21 | Maßstab: 1 : 5.000 |
|  LANDKREIS ROTENBURG (WÜMME) | | |
| <h3>Lageplan</h3> <h4>Überschwemmungsgebiet der Wümme</h4> | | |
|  Überschwemmungsgebiet der Wümme (HQ 100) | Rotenburg (Wümme) | |
|  <p>Landesamt für Geoinformation und Landesvermessung Niedersachsen © 2014</p> |  | |

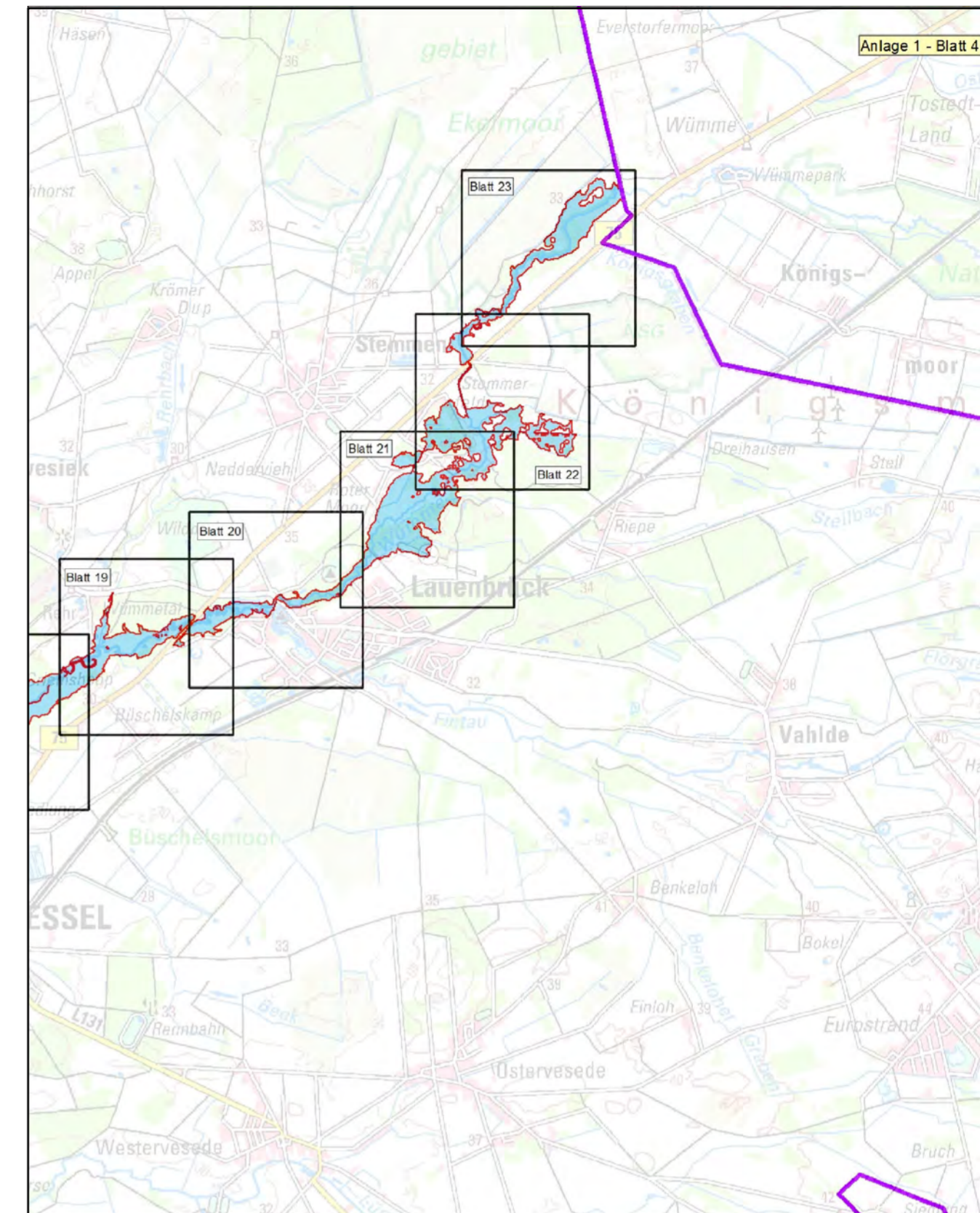
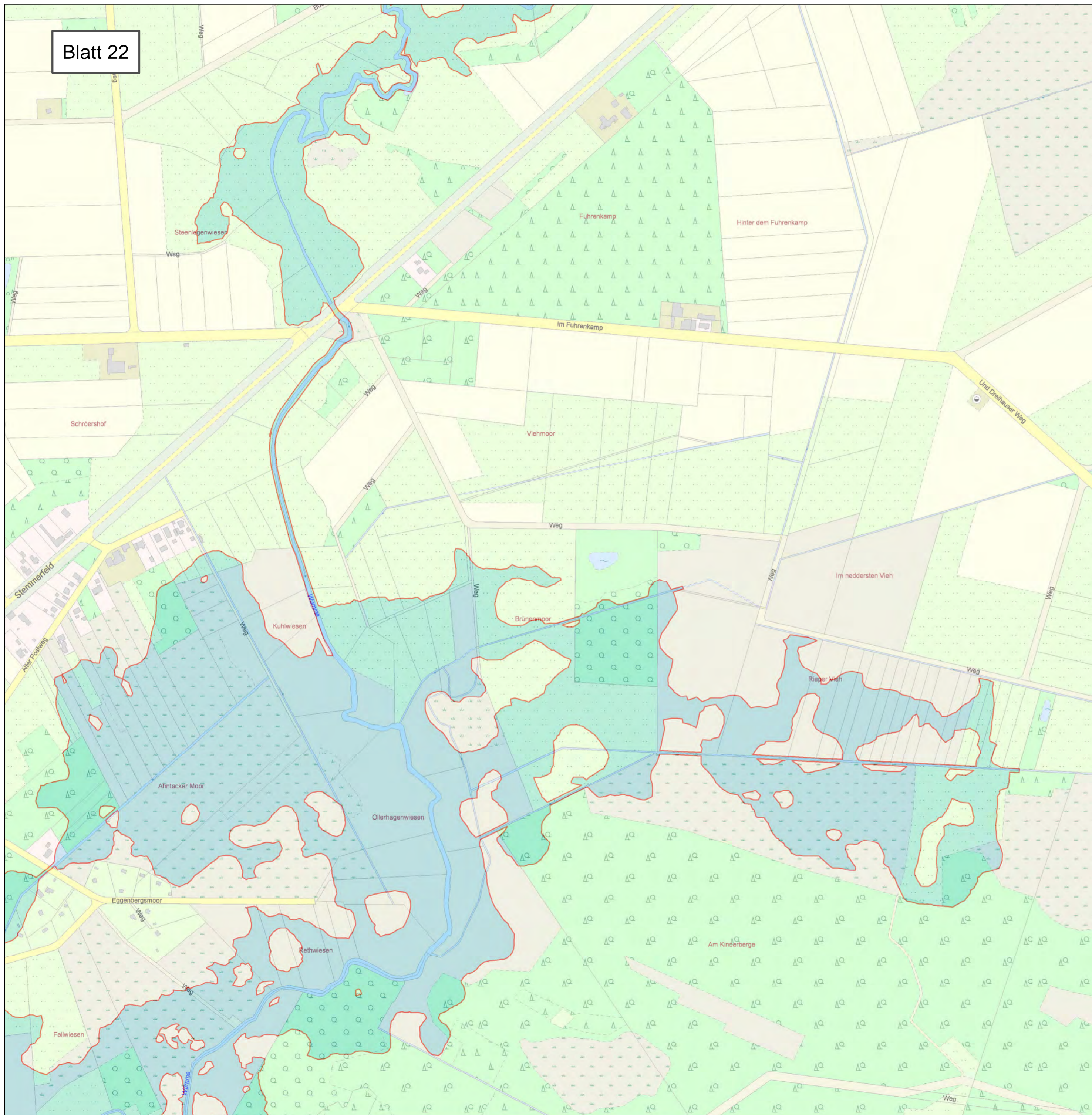

| | | |
|--|---|--------------------|
| Anlage: 2 | Blatt-Nr: 22 | Maßstab: 1 : 5.000 |
|  LANDKREIS ROTENBURG (WÜMME) | | |
| <h3>Lageplan</h3> <h4>Überschwemmungsgebiet der Wümme</h4> | | |
|  Überschwemmungsgebiet der Wümme (HQ 100) | Rotenburg (Wümme) | |
|  LGLN <small>Landesamt für Geoinformation und Landesvermessung Niedersachsen</small> <small>© 2014</small> |  | |

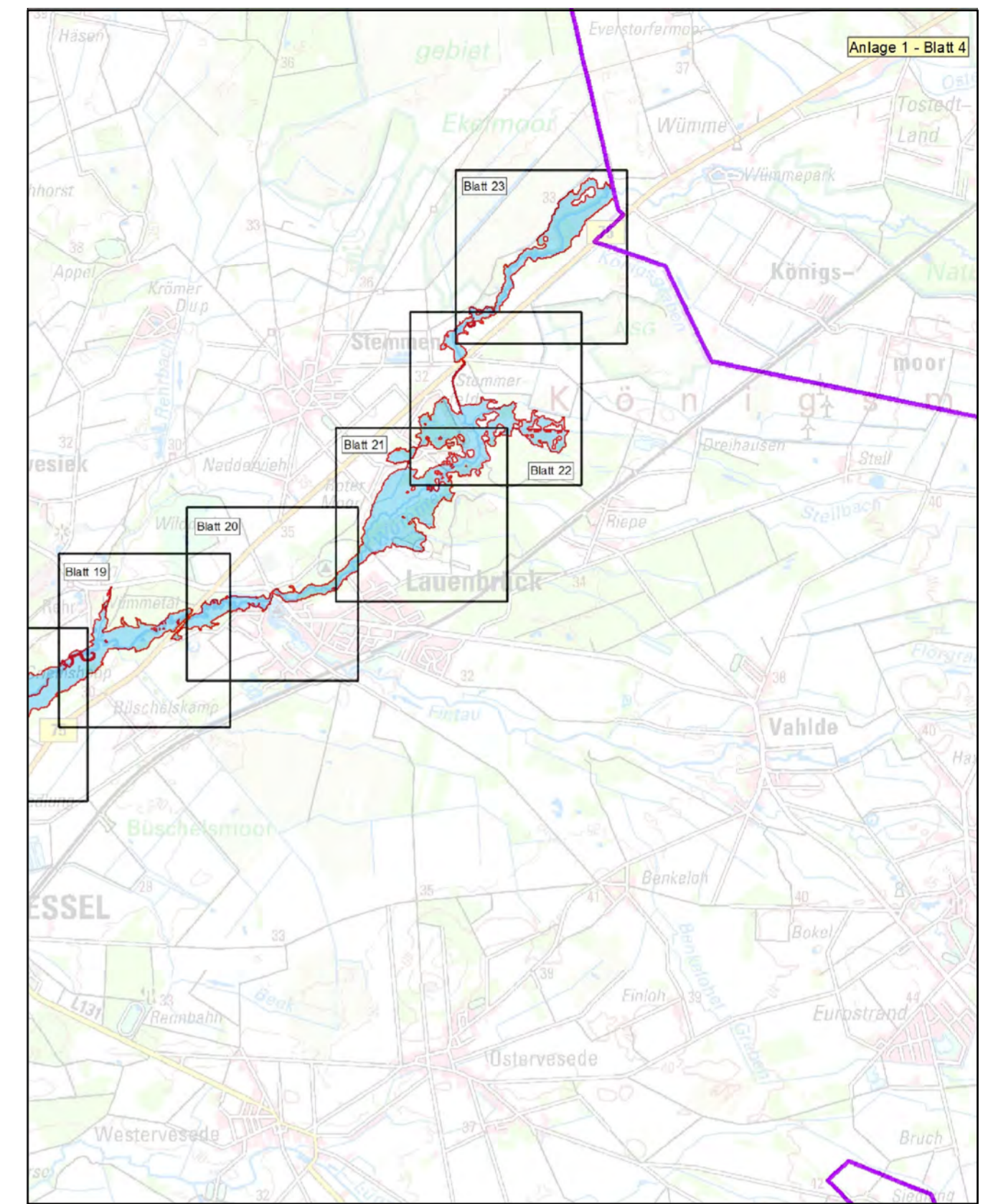
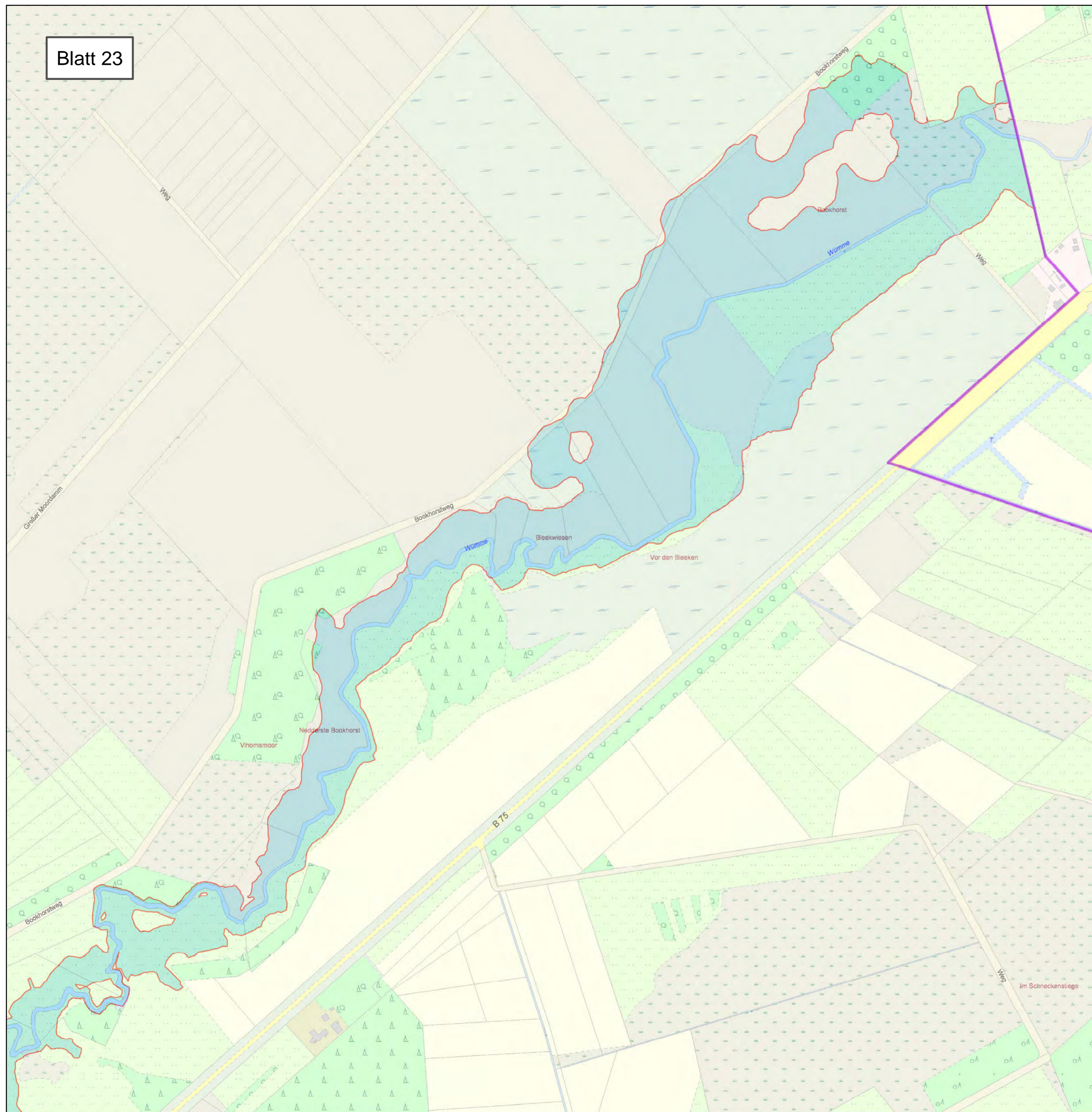

| | | |
|--|---|--------------------|
| Anlage: 2 | Blatt-Nr: 23 | Maßstab: 1 : 5.000 |
|  LANDKREIS ROTENBURG (WÜMME) | | |
| <h3>Lageplan</h3> <h4>Überschwemmungsgebiet der Wümme</h4> | | |
|  | Rotenburg (Wümme) | |
|  |  | |

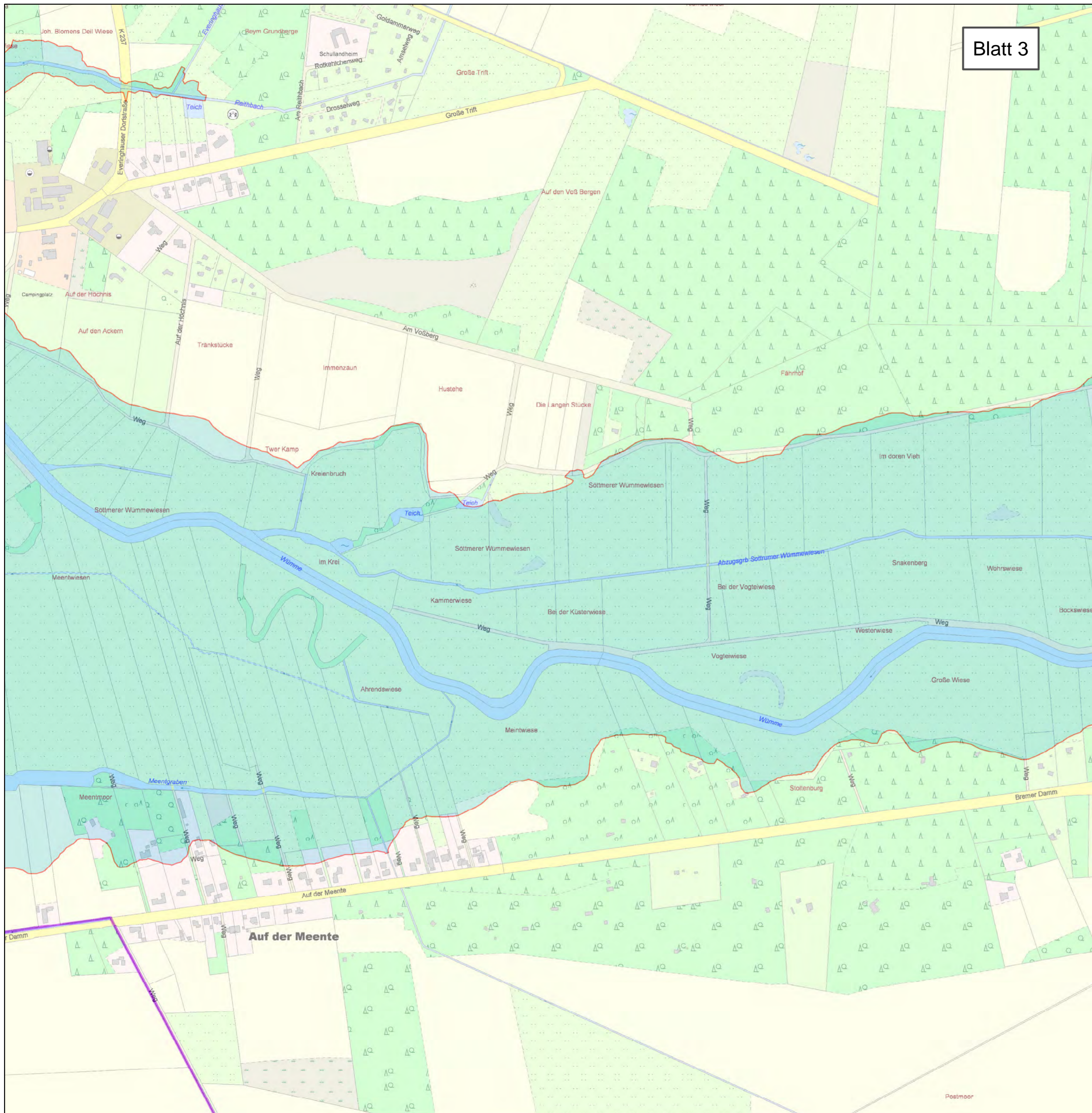

Blatt 3

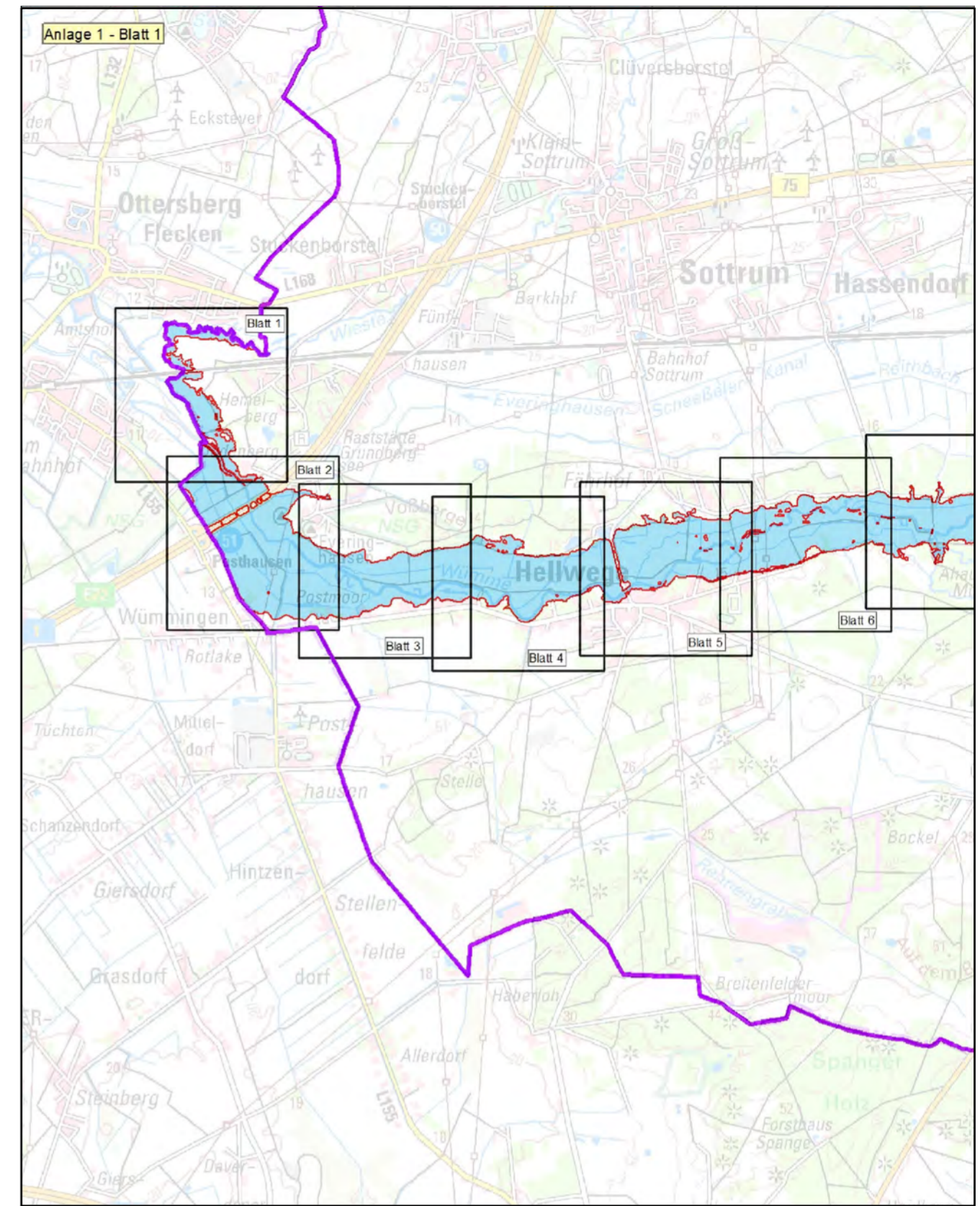

| | | |
|---|---|--------------------|
| Anlage: 2 | Blatt-Nr: 3 | Maßstab: 1 : 5.000 |
|  LANDKREIS ROTENBURG (WÜMME) | | |
| <h2>Lageplan</h2> <h3>Überschwemmungsgebiet der Wümme</h3> | | |
|  Überschwemmungsgebiet der Wümme (HQ 100) | Rotenburg (Wümme) | |
|  <p>Landesamt für Geoinformation und Landesvermessung Niedersachsen © 2014</p> |  | |

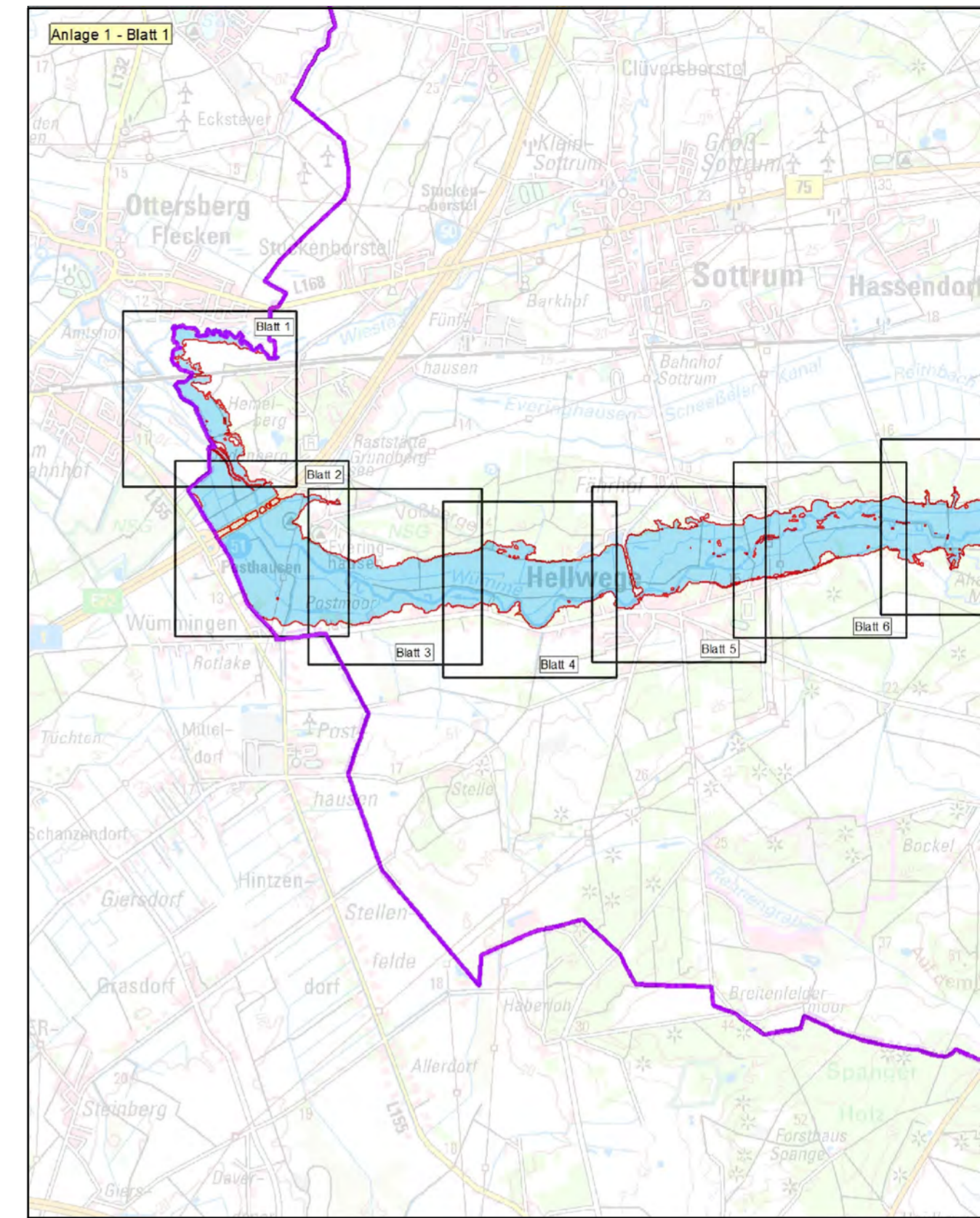
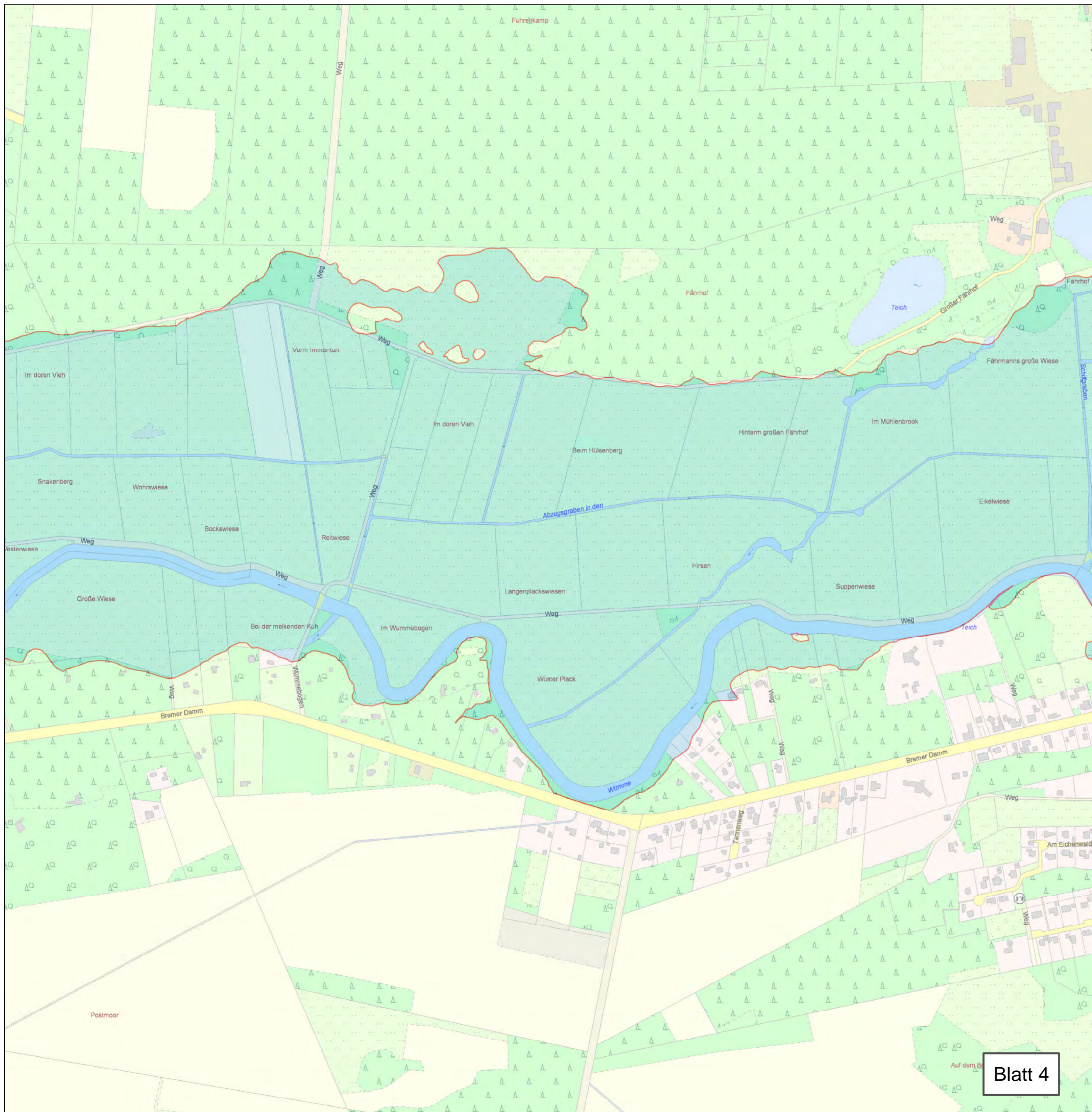

| | | |
|--|---|---------------------------|
| Anlage: 2 | Blatt-Nr: 4 | Maßstab: 1 : 5.000 |
|  LANDKREIS ROTENBURG (WÜMME) | | |
| <h2>Lageplan</h2> <h3>Überschwemmungsgebiet der Wümme</h3> | | |
|  Überschwemmungsgebiet der Wümme (HQ 100) | Rotenburg (Wümme) | |
|  LGLN <small>Landesamt für Geoinformation und Landesvermessung Niedersachsen</small> <small>© 2014</small> |  | |

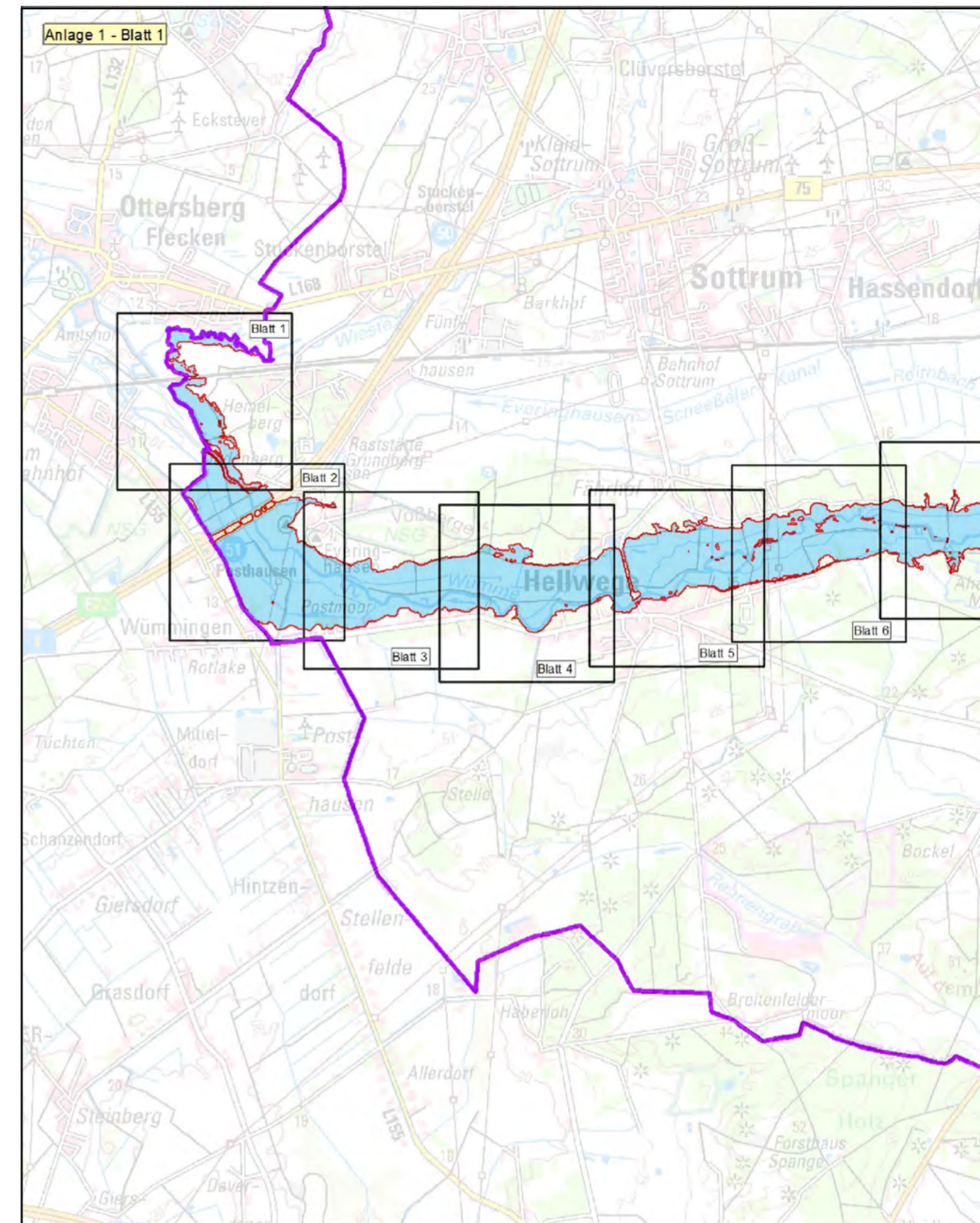
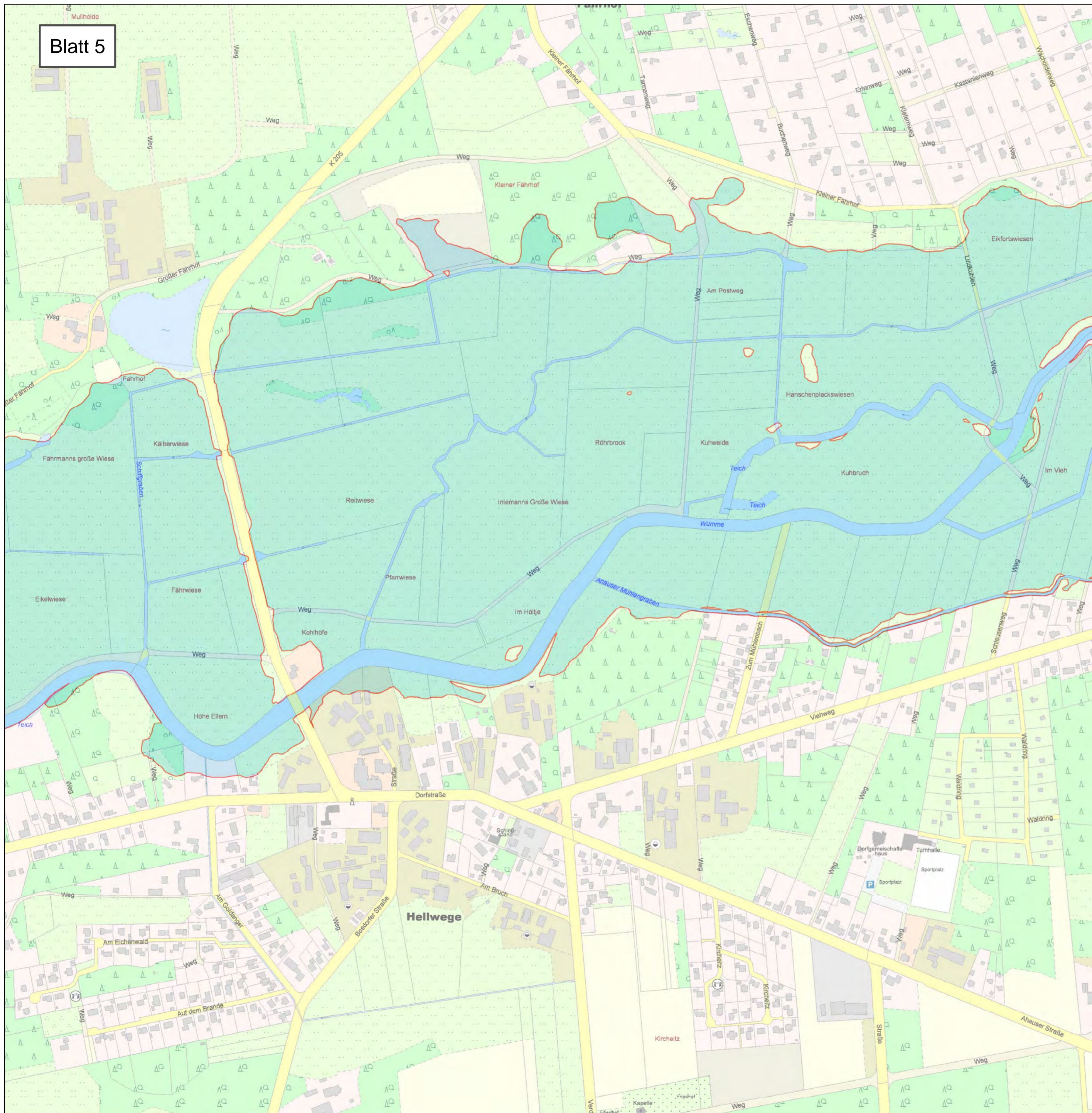

Anlage: 2

Blatt-Nr: 5

Maßstab: 1 : 5.000



Lageplan Überschwemmungsgebiet der Wümme



 Überschwemmungsgebiet
der Wümme
(HQ 100)

Rotenburg (Wümme)

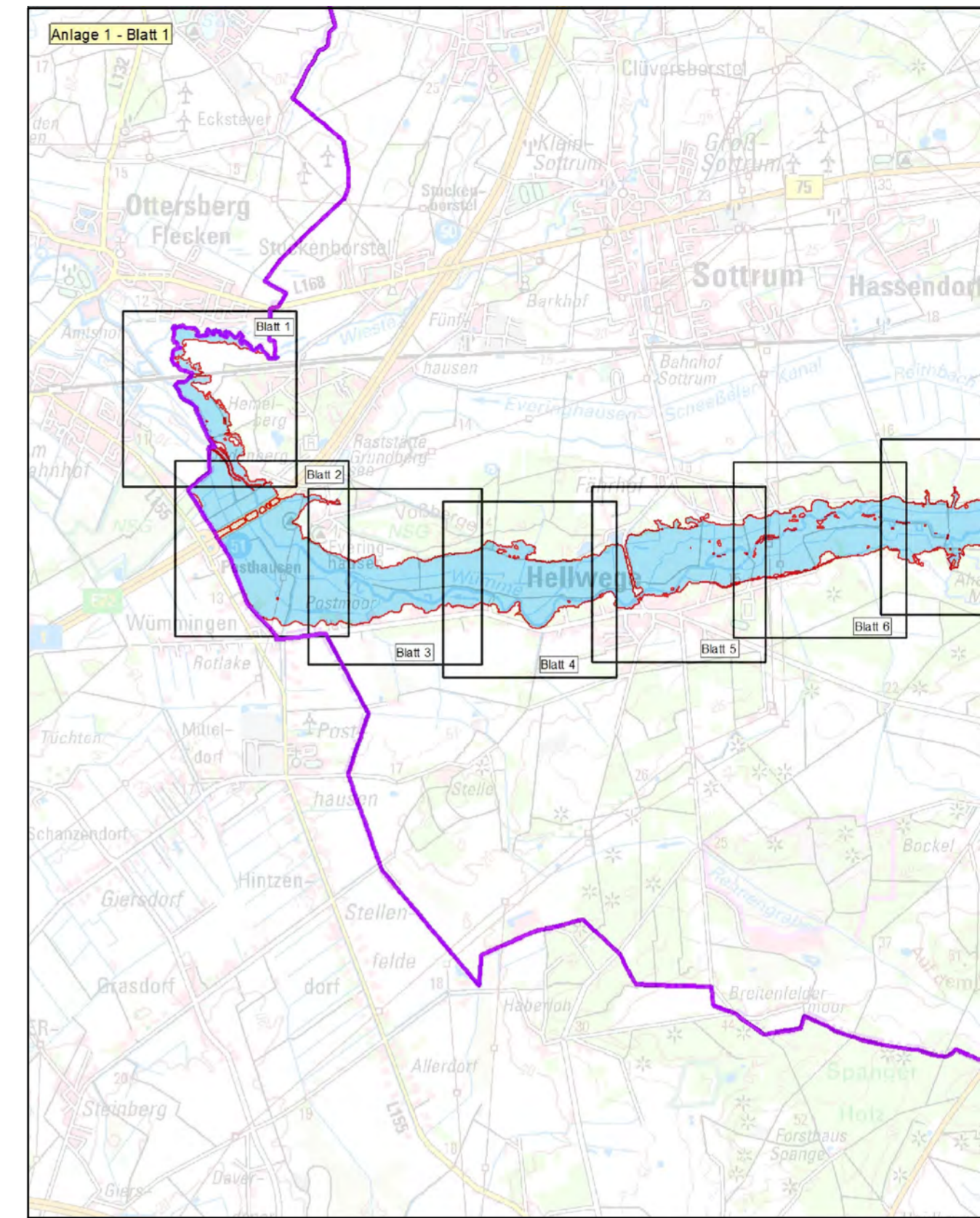
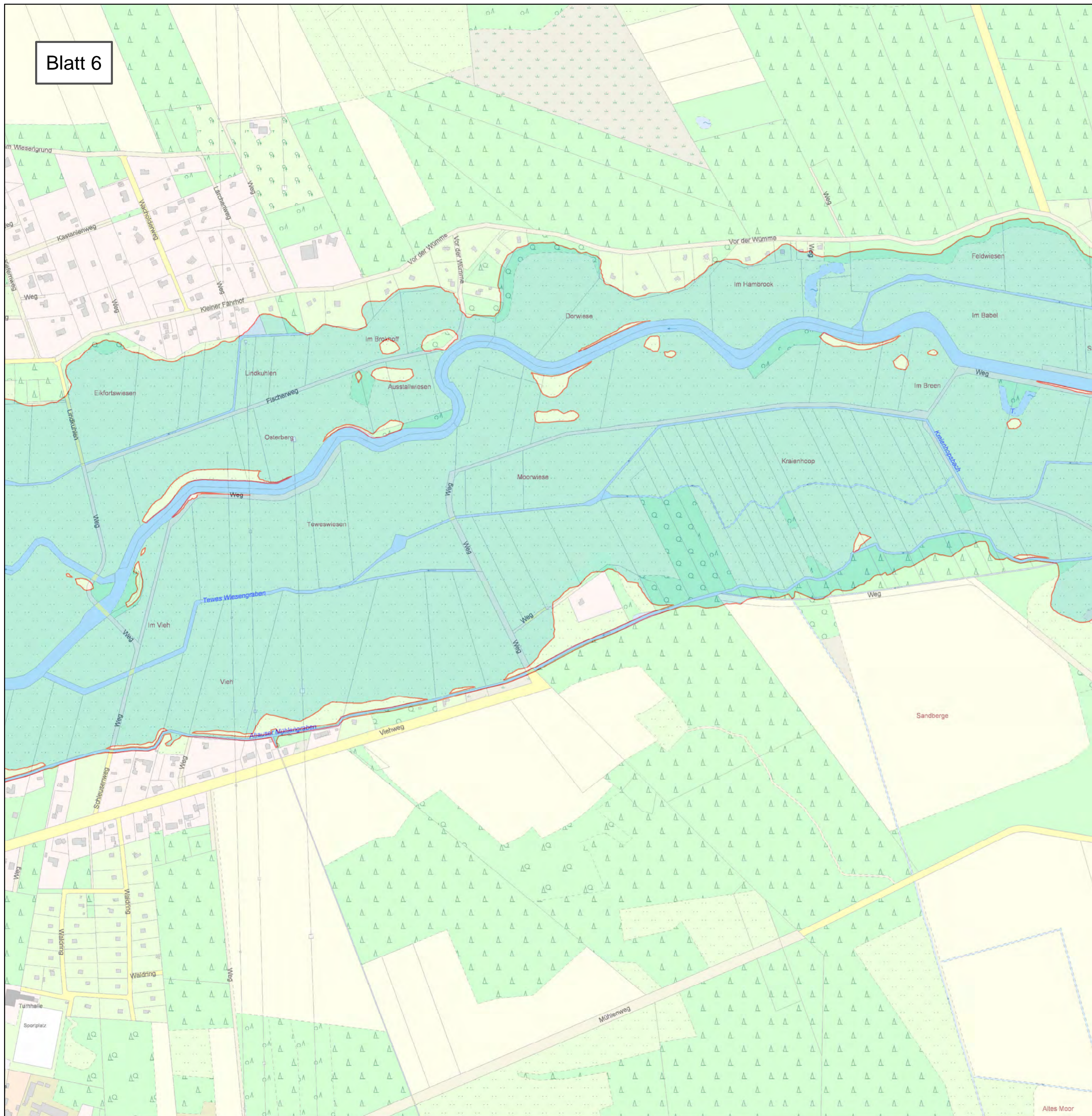

Landesamt für Geoinformation
und Landesvermessung Niedersachsen
© 2014



| | | |
|---|---|--------------------|
| Anlage: 2 | Blatt-Nr: 6 | Maßstab: 1 : 5.000 |
|  LANDKREIS ROTENBURG (WÜMME) | | |
| <h2>Lageplan</h2> <h3>Überschwemmungsgebiet der Wümme</h3> | | |
|  Überschwemmungsgebiet der Wümme (HQ 100) | Rotenburg (Wümme) | |
|  <p>Landesamt für Geoinformation und Landesvermessung Niedersachsen © 2014</p> |  | |

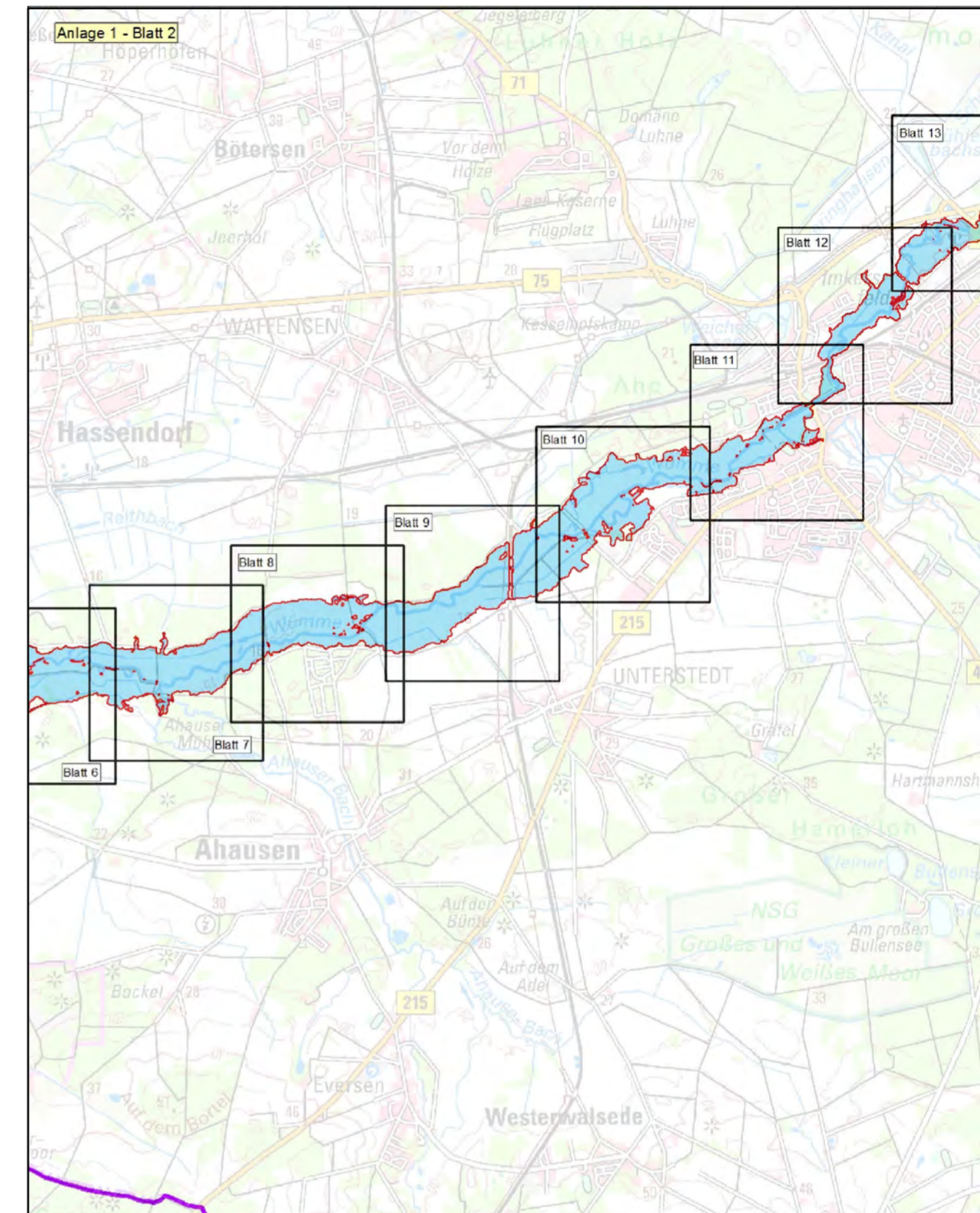
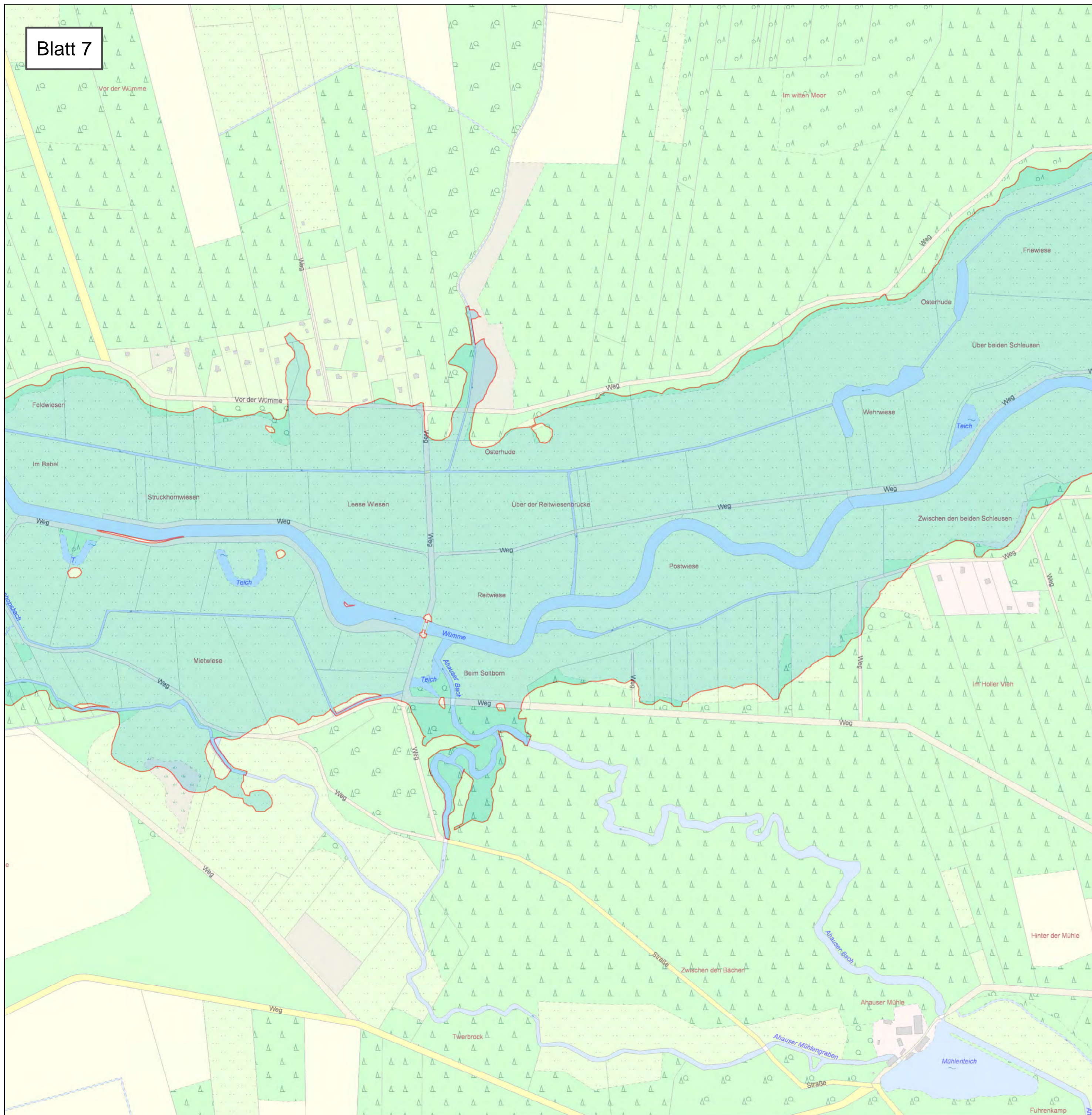



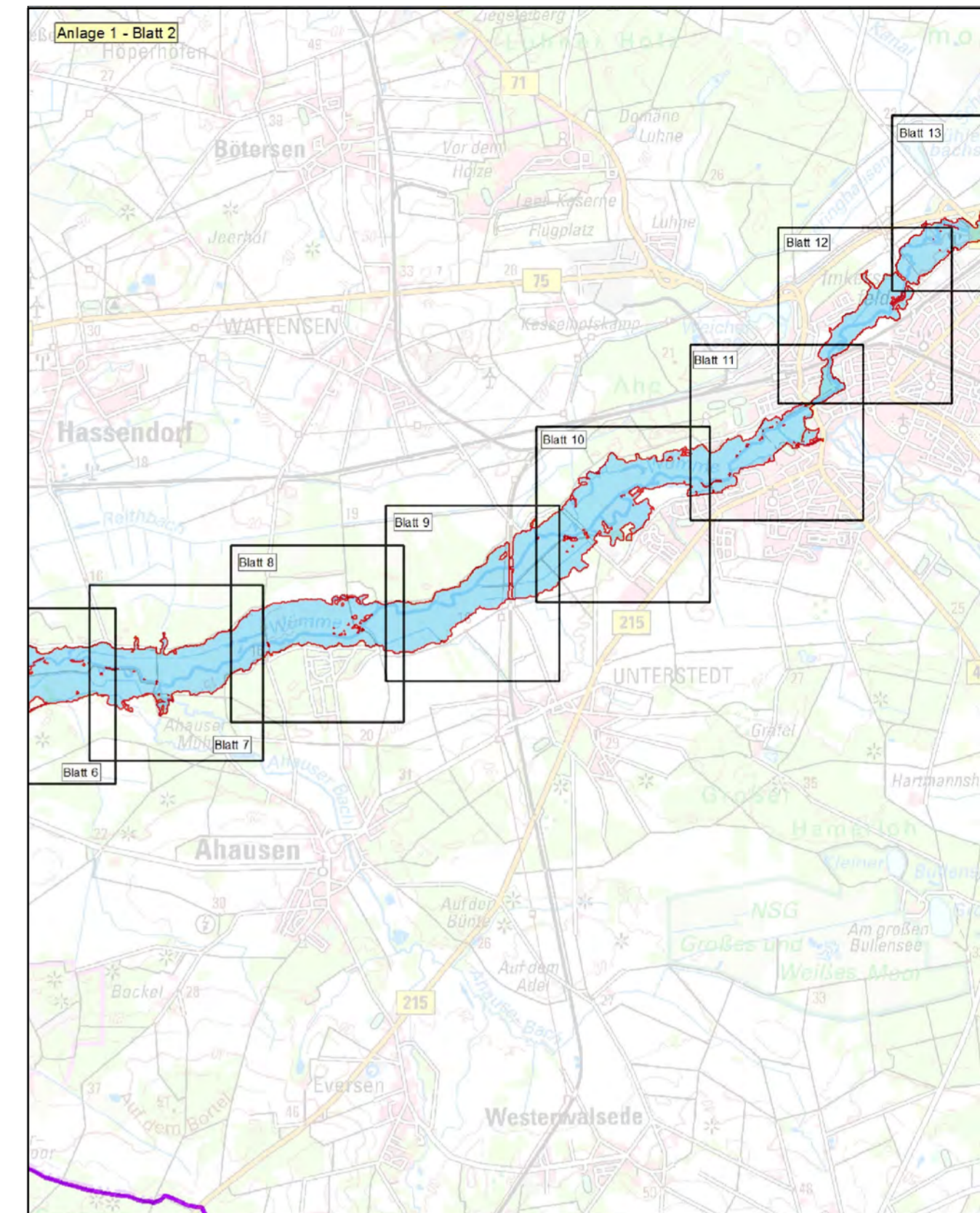
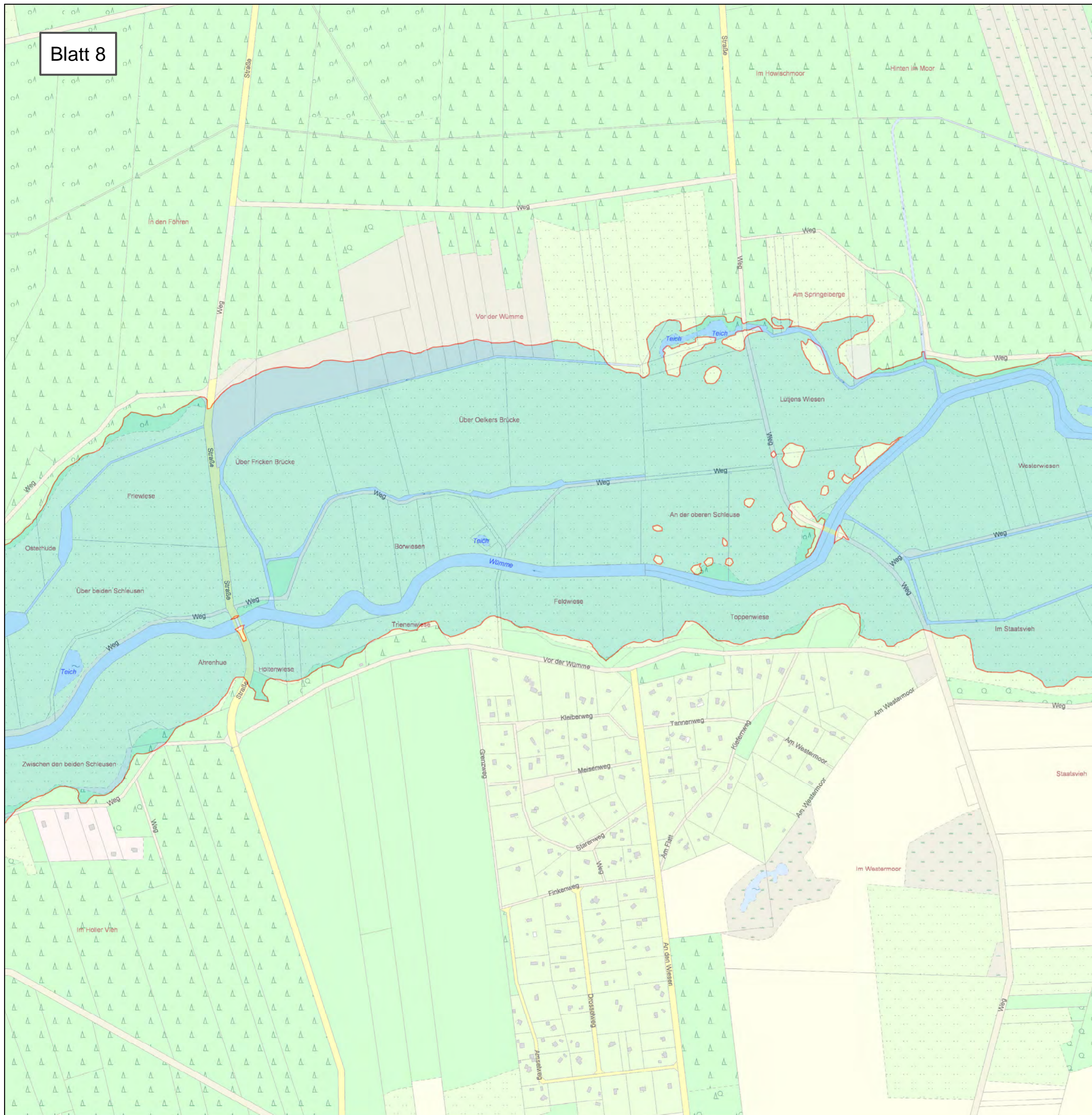

| | | |
|---|---|--------------------|
| Anlage: 2 | Blatt-Nr: 7 | Maßstab: 1 : 5.000 |
|  LANDKREIS ROTENBURG (WÜMME) | | |
| <h2>Lageplan</h2> <h3>Überschwemmungsgebiet der Wümme</h3> | | |
|  Überschwemmungsgebiet der Wümme (HQ 100) | Rotenburg (Wümme) | |
|  <p>Landesamt für Geoinformation und Landesvermessung Niedersachsen © 2014</p> |  | |

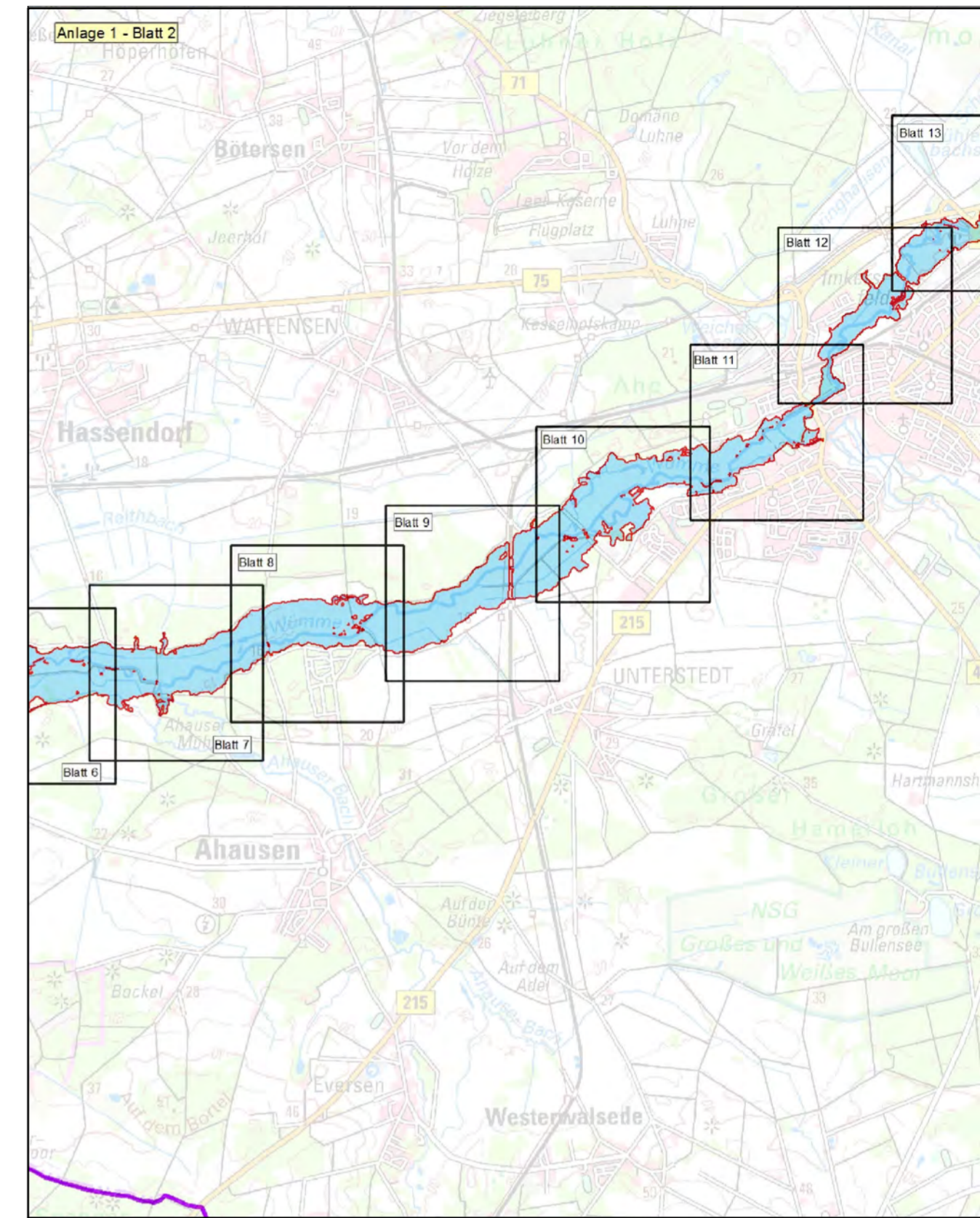
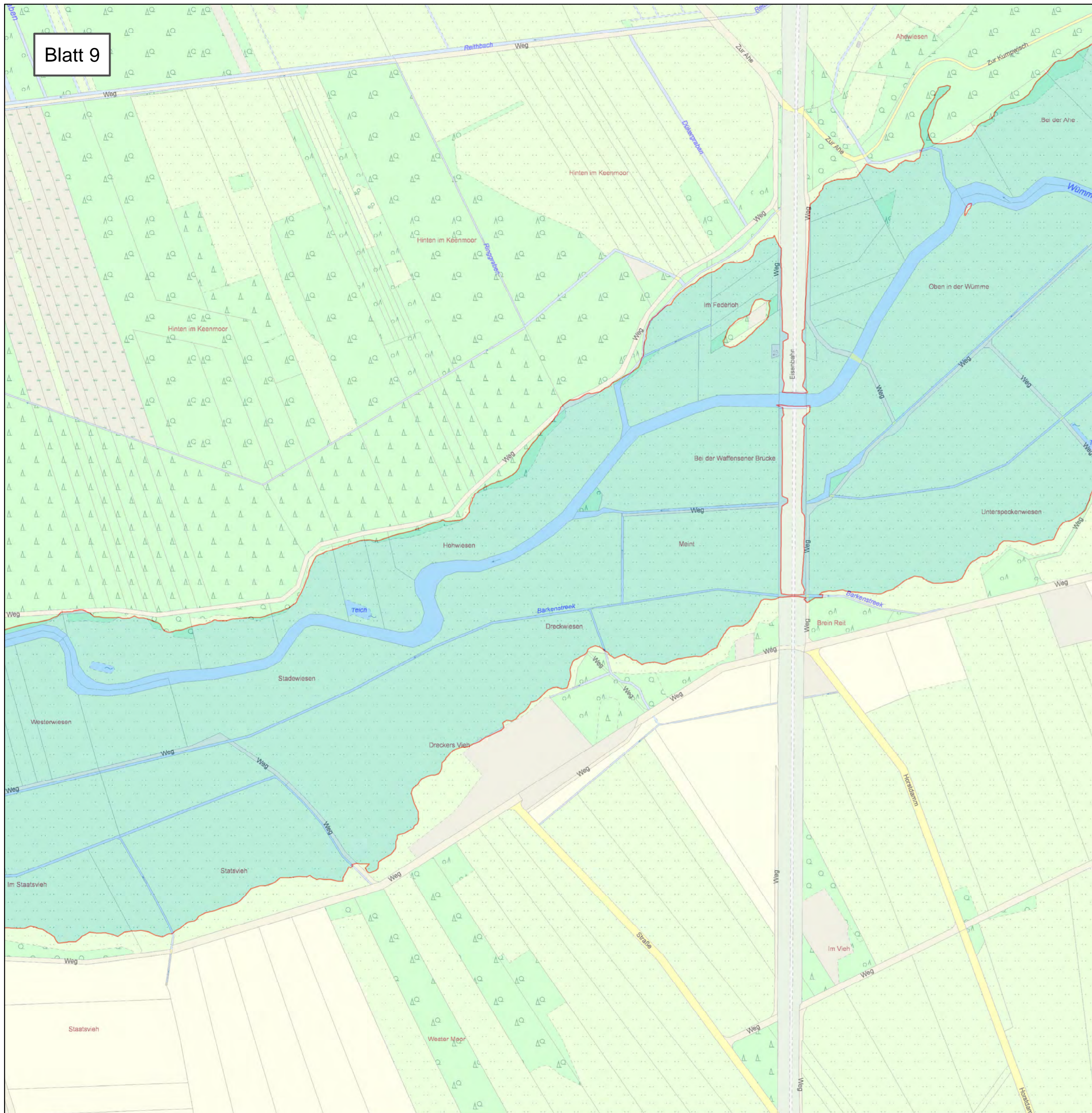

| | | |
|---|----------------------------|--------------------|
| Anlage: 2 | Blatt-Nr: 8 | Maßstab: 1 : 5.000 |
| | | |
| <h2>Lageplan</h2> <h3>Überschwemmungsgebiet der Wümme</h3> | | |
| Überschwemmungsgebiet der Wümme (HQ 100) | <h3>Rotenburg (Wümme)</h3> | |
| <p>Landesamt für Geoinformation und Landesvermessung Niedersachsen © 2014</p> | | |



| | | |
|---|---|--------------------|
| Anlage: 2 | Blatt-Nr: 9 | Maßstab: 1 : 5.000 |
|  LANDKREIS ROTENBURG (WÜMME) | | |
| <h2>Lageplan</h2> <h3>Überschwemmungsgebiet der Wümme</h3> | | |
|  Überschwemmungsgebiet der Wümme (HQ 100) | Rotenburg (Wümme) | |
|  <p>Landesamt für Geoinformation und Landesvermessung Niedersachsen © 2014</p> |  | |

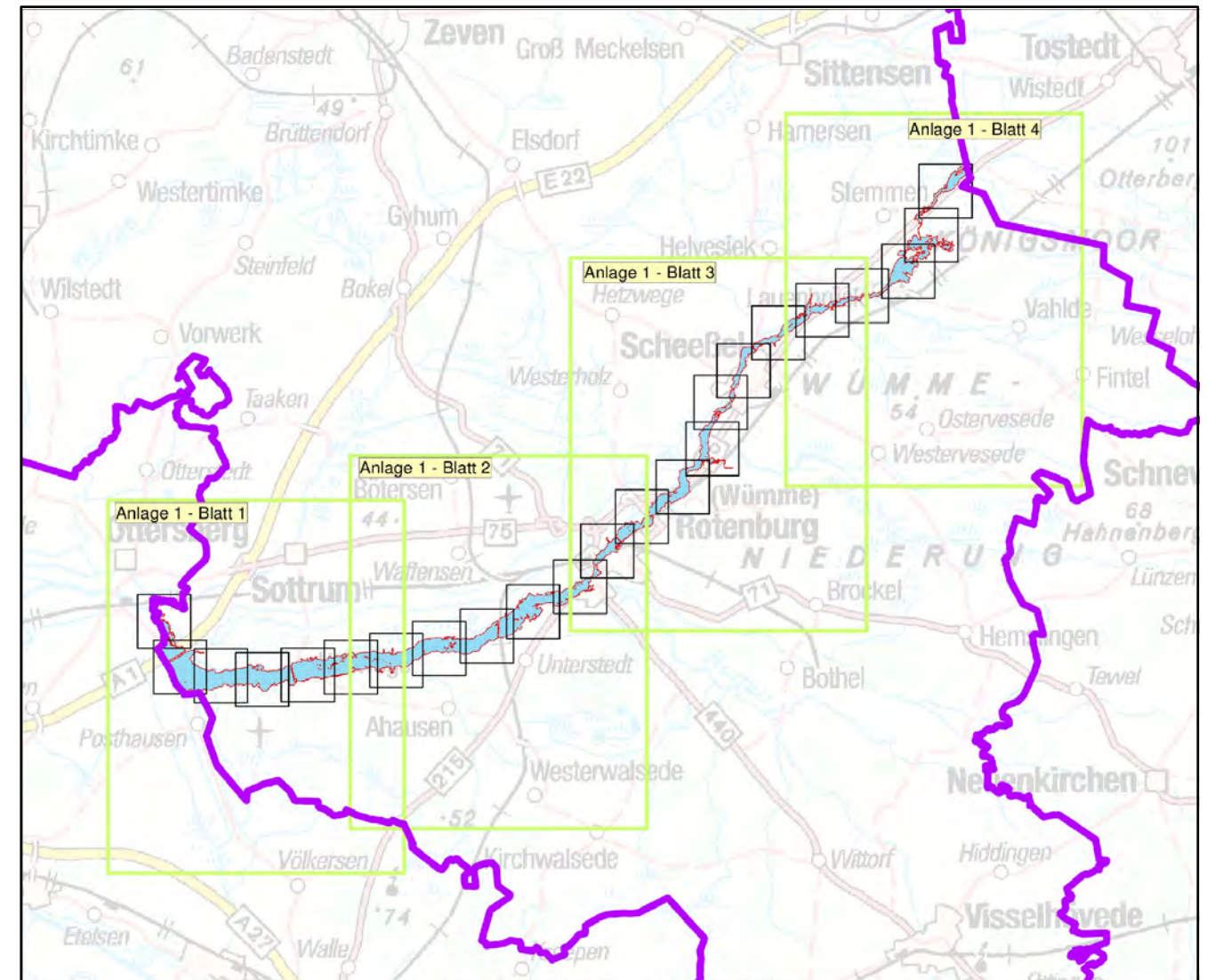
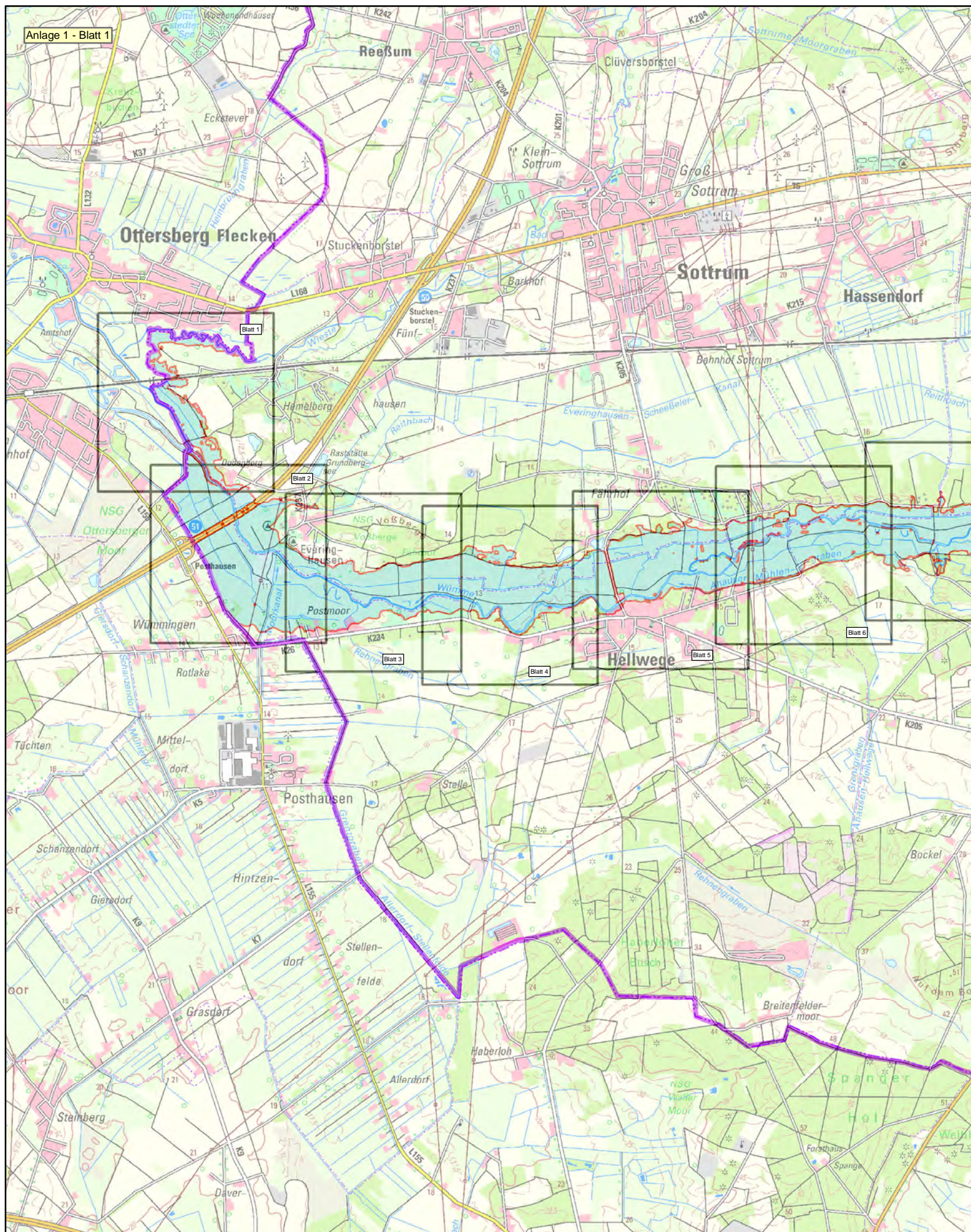

Anlage: 1

Blatt-Nr: 1



Maßstab: 1 : 50.000



LANDKREIS ROTENBURG (WÜMME)

Übersichtskarte

Überschwemmungsgebiet der Wümme

-  Blattschnitte der Anlage 2
-  Überschwemmungsgebiet der Wümme (HQ 100)



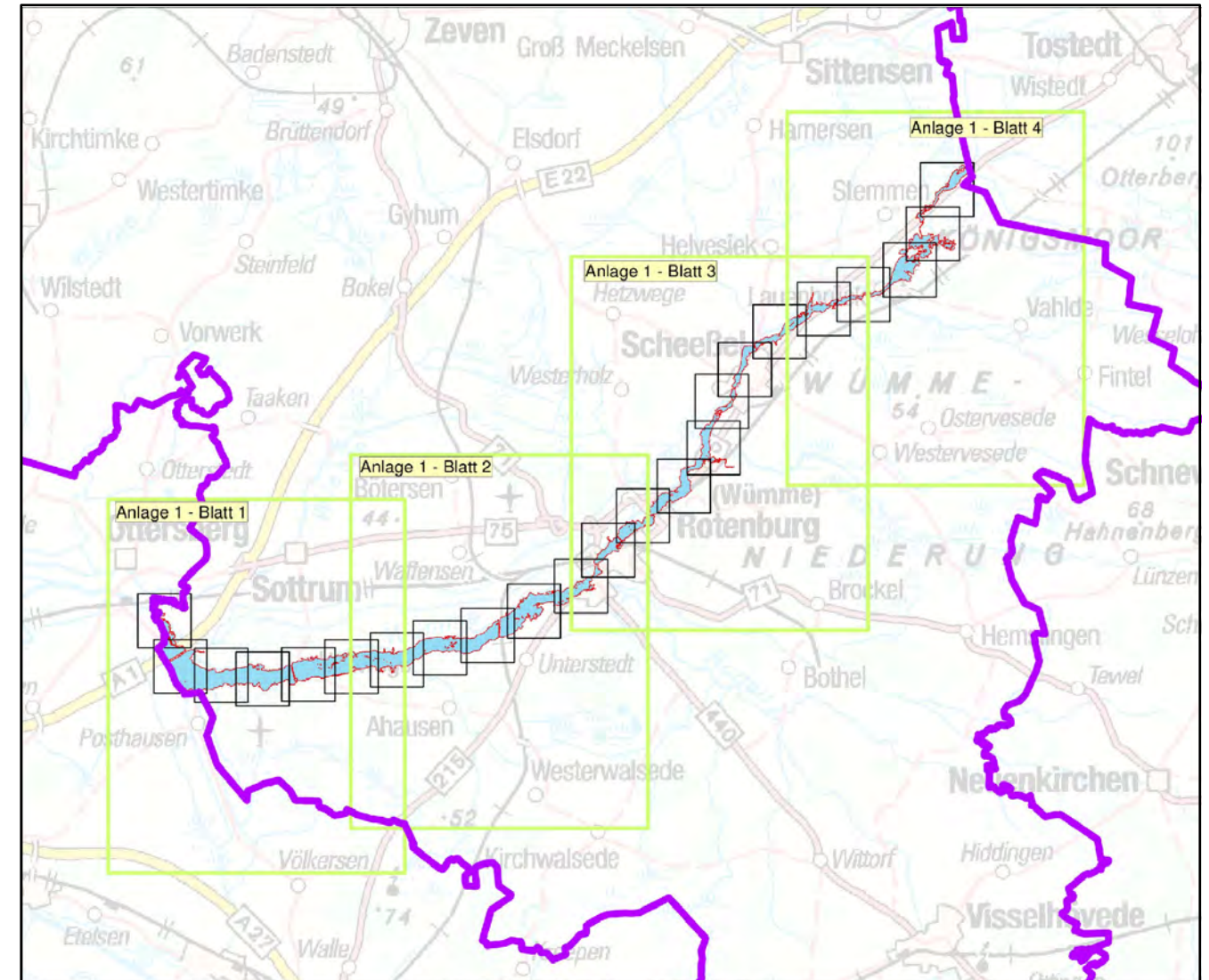
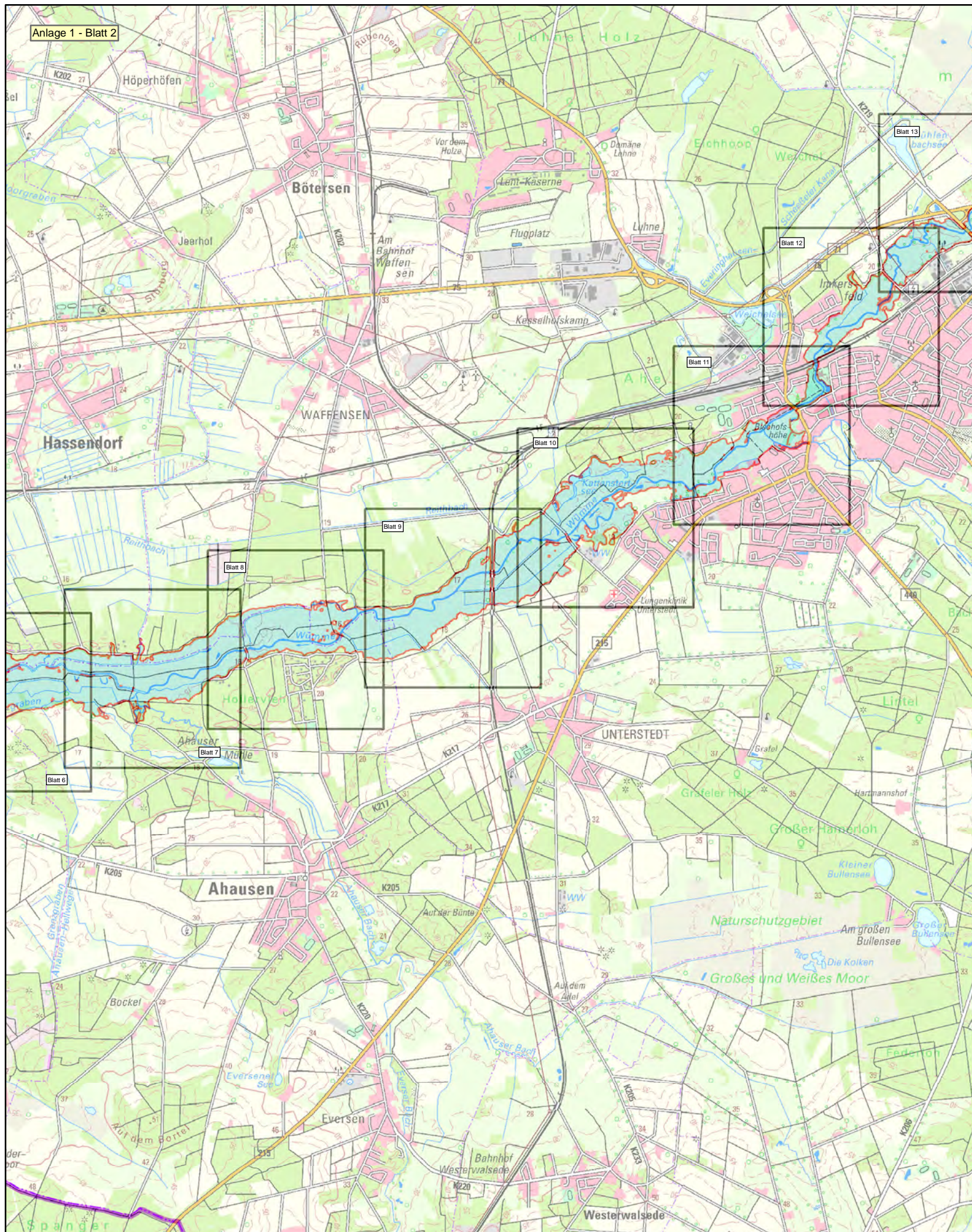

Anlage: 1

Blatt-Nr: 2



Maßstab: 1 : 50.000



LANDKREIS ROTENBURG (WÜMME)

Übersichtskarte

Überschwemmungsgebiet der Wümme

-  Blattschnitte der Anlage 2
-  Überschwemmungsgebiet der Wümme (HQ 100)



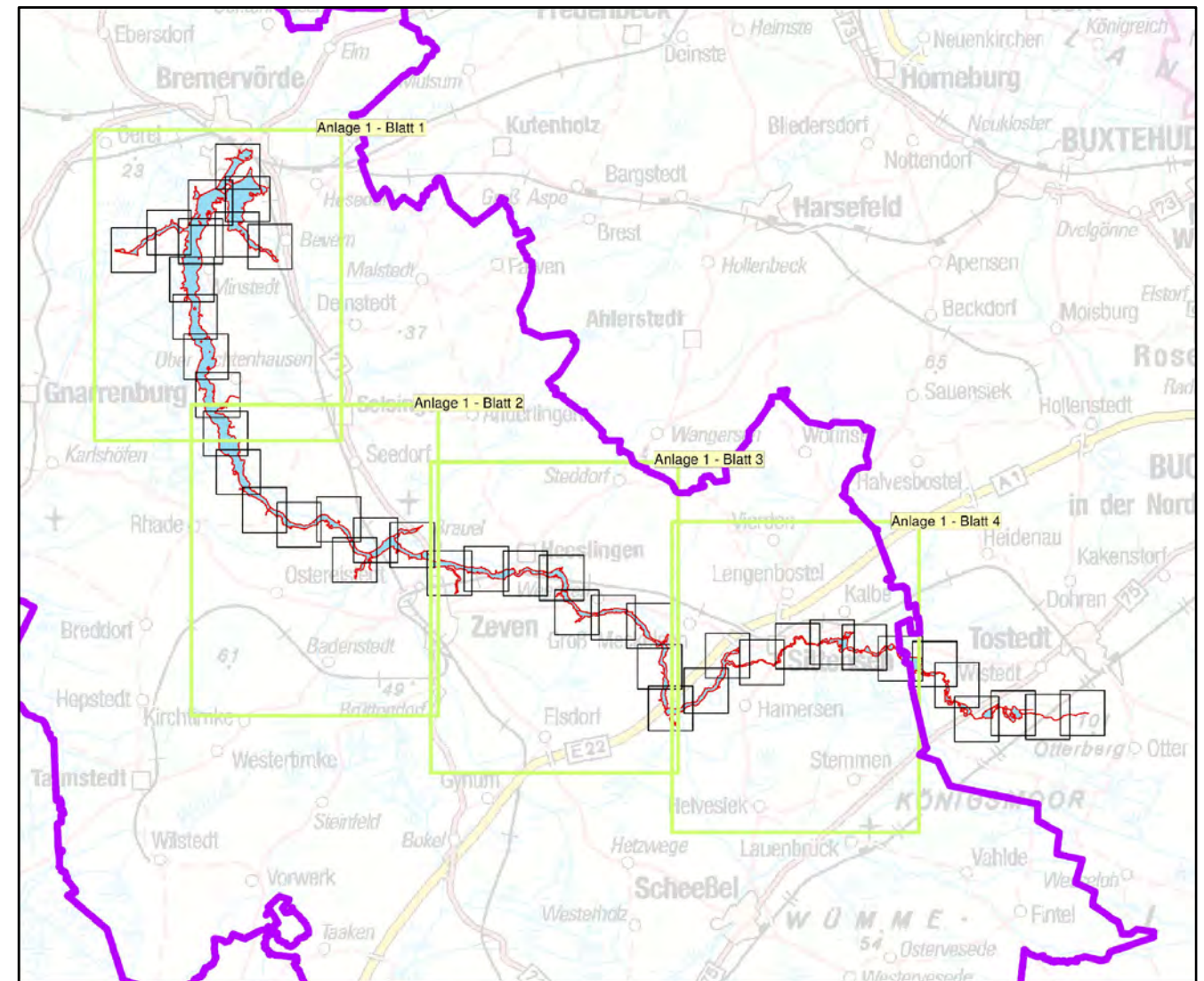
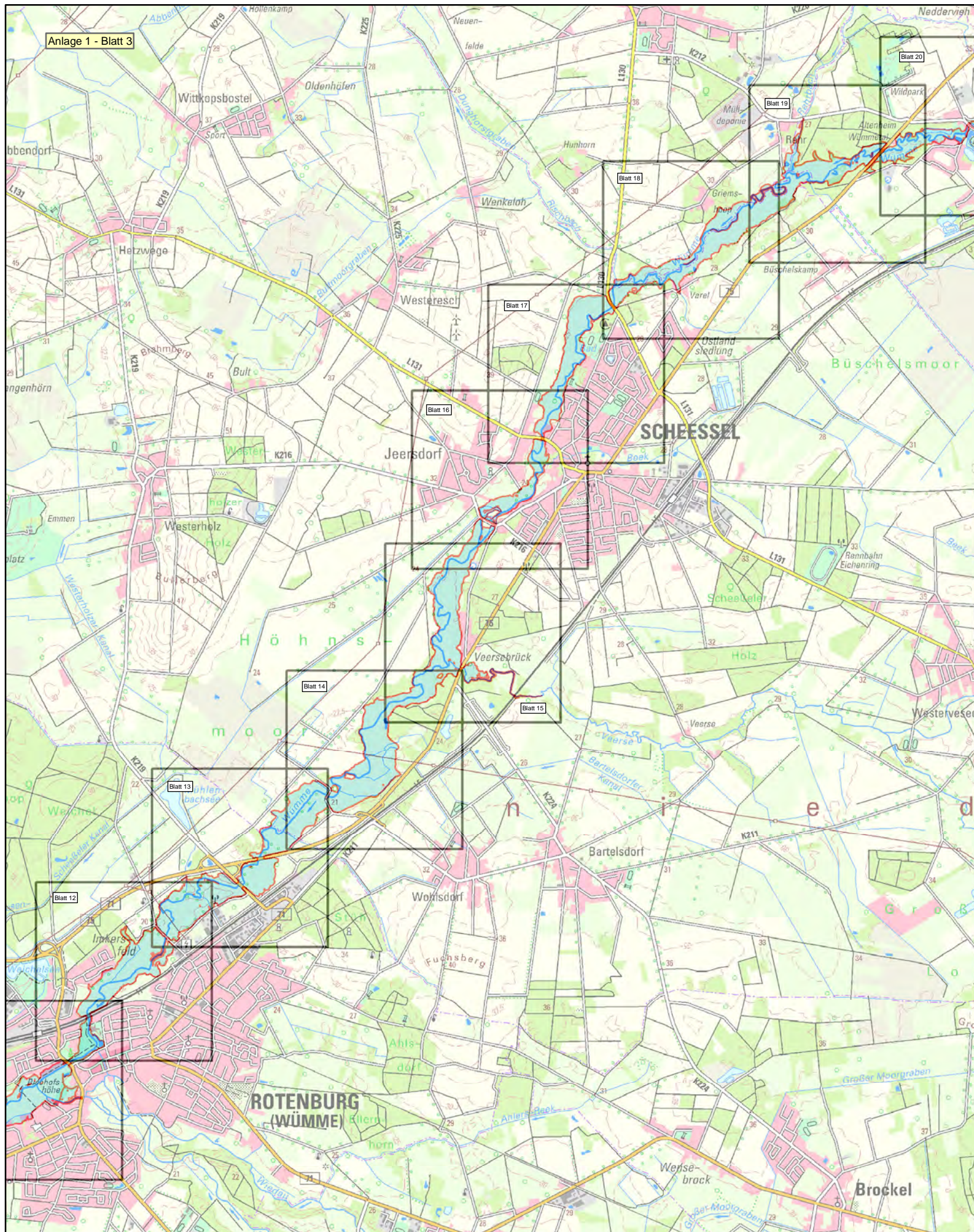

Anlage: 1

Blatt-Nr: 3



Maßstab: 1 : 50.000



LANDKREIS ROTENBURG (WÜMME)

Übersichtskarte

Überschwemmungsgebiet der Wümme

-  Blattschnitte der Anlage 2
-  Überschwemmungsgebiet der Wümme (HQ 100)



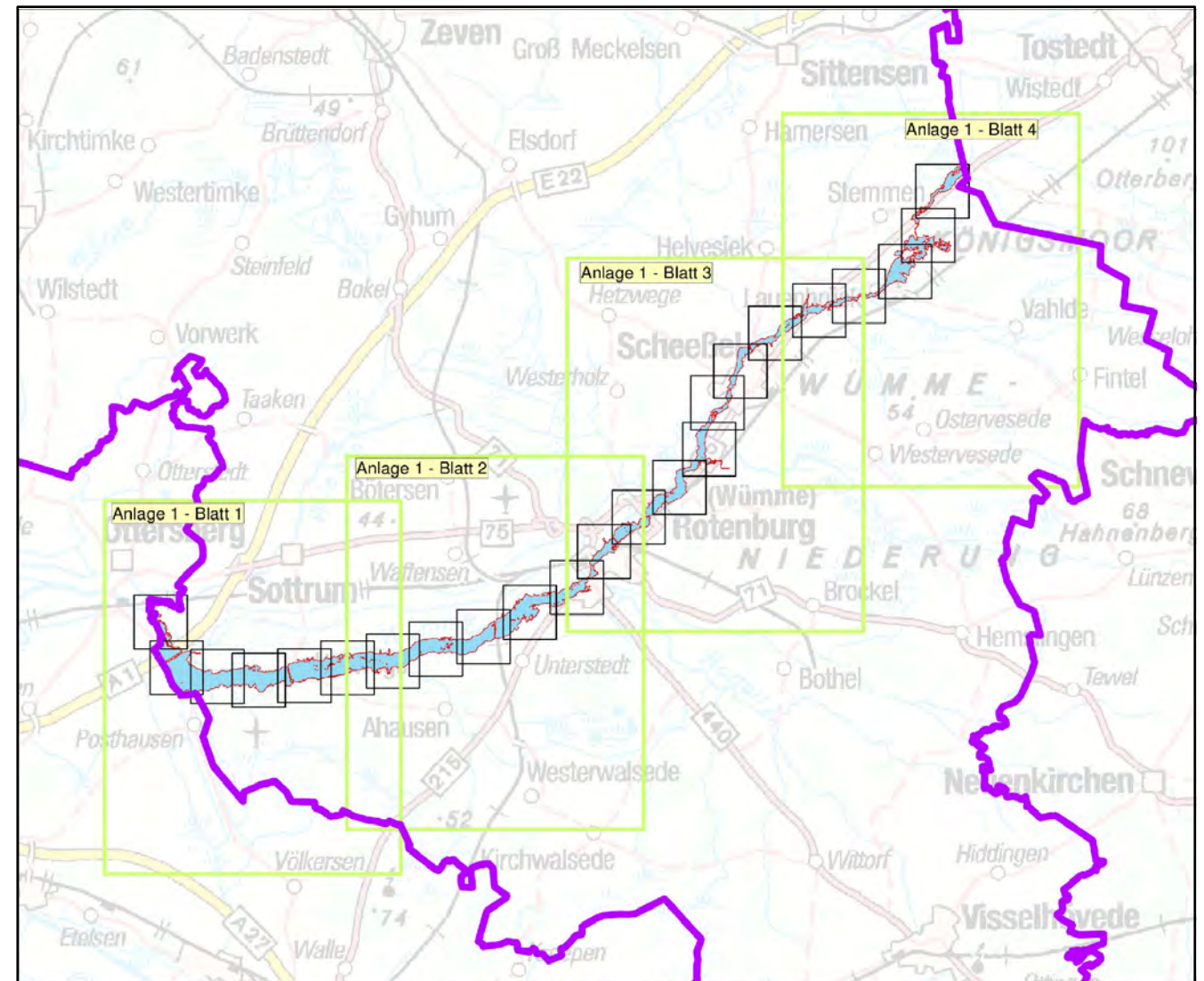
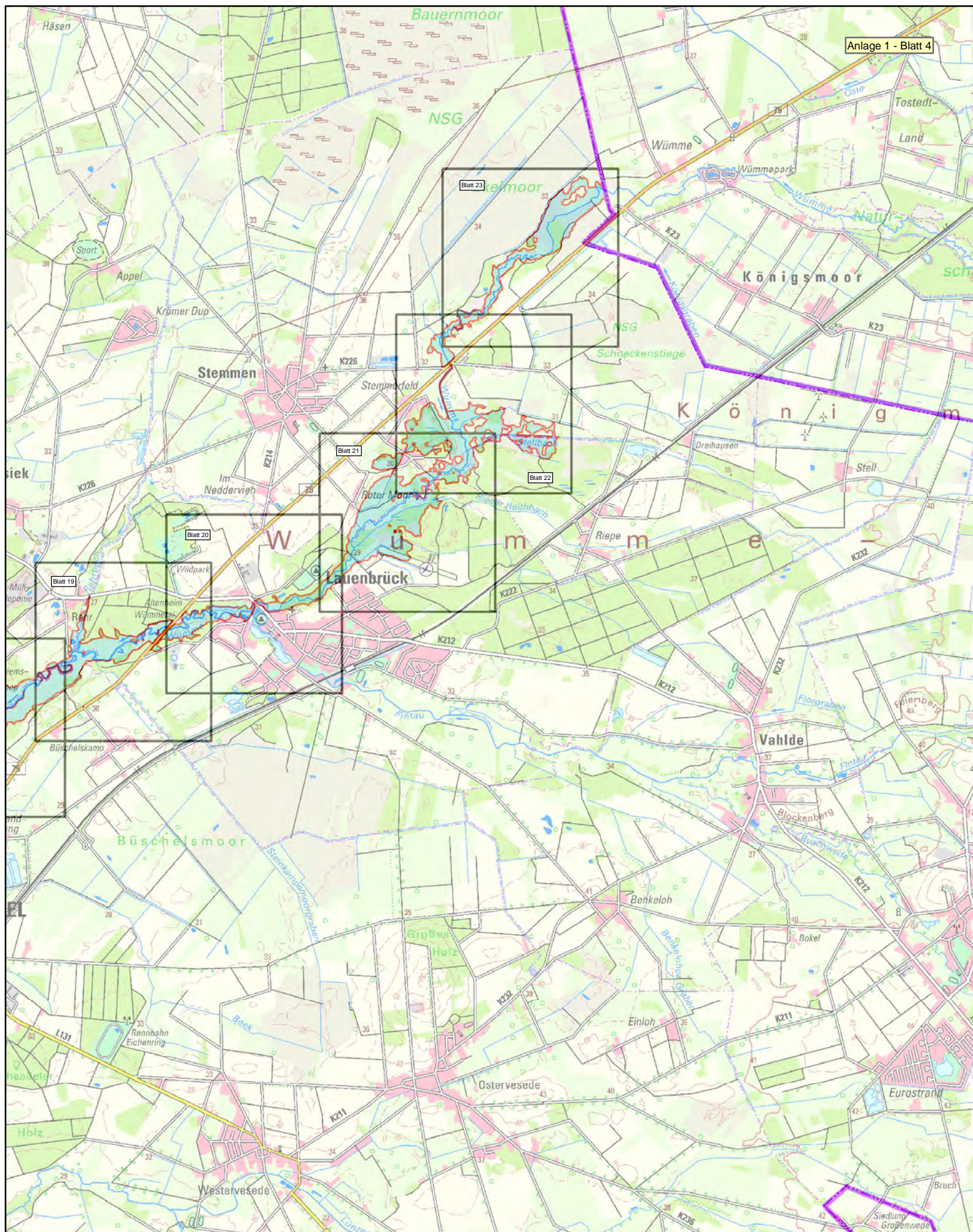

Anlage: 1

Blatt-Nr: 4



Maßstab: 1 : 50.000



LANDKREIS ROTENBURG (WÜMME)

Übersichtskarte

Überschwemmungsgebiet der Wümme

-  Blattschnitte der Anlage 2
-  Überschwemmungsgebiet der Wümme (HQ 100)

LGLN
Landesamt für Geoinformation
und Landesvermessung Niedersachsen
© 2014

