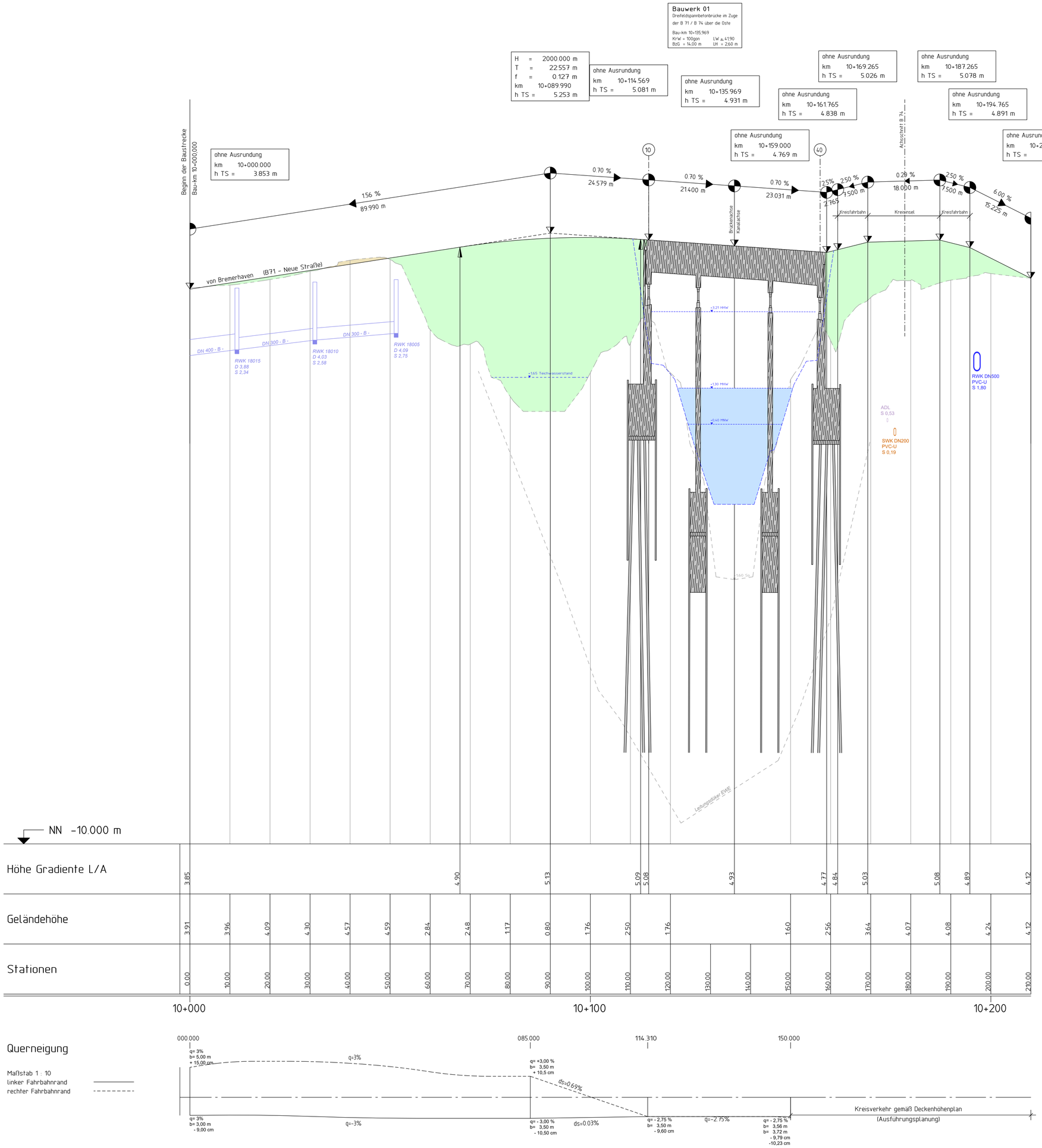

1 2

Entwurfsbearbeitung:

Dipl.-Ing. Arno Backer
Ingenieurbüro
für Straßenplanung
Bremer Heerstr. 117 - 26 135 Oldenburg
www.bkprojektmanagement.de

	Datum	Zeichen
bearbeitet	07/21	Ba
gezeichnet	07/21	CB
geprüft:	12.07.21 gez. Backer	
Projekt-Nr.:		

Auftraggeber:

Niedersächsische Landesbehörde für Straßenbau und Verkehr

Geschäftsbereich Stade
Harsefelder Straße 2
21680 Stade

	Datum	Zeichen
nachgeprüft	28.07.21	gez. Heinbokel

Nr.	Art der Änderung	Datum	Zeichen
3.			
2.			
1.	Anpassung Längsneigung Rampe	19.05.22	UMO

FESTSTELLUNGSENTWURF

Straßenbauverwaltung des Landes Niedersachsen

(Nächster Ort): Bremervörde
B74 - 115 - 1624 bis B74 - 220 - 53
Betr.-km: 23,446 bis Betr.-km: 23,245
Bau-km: 10+000 bis Bau-km: 20+099

PROJIS-Nr.: 233728

Unterlage: 6 **Blatt-Nr.: 1**

Höhenplan

Maßstab 1: 500/50

B71/ B74

Neubau der Ostebrücke

bei Bremervörde

2-spuriger Brückenneubau südlich des Dükers in Verbindung mit einem Kreisverkehr

aufgestellt:

Stade, den 10.08.2021

Niedersächsische Landesbehörde für Straßenbau und Verkehr Geschäftsbereich Stade

im Auftrage gez. Salomon

genehmigt:

Stade, den 13.08.2021

Niedersächsische Landesbehörde für Straßenbau und Verkehr Geschäftsbereich Stade

im Auftrage gez. F. Wöbse